LA VIE LOCALE, C'EST VOUS !

LE P'TIT ZAPPEUR™

ZAPPEUR.COM

#582 | AVRIL 2025

#YESWEZAP

ZAP& DIGITAL
SUR MOBILES & TABLETTES

Recevez par email le prochain numéro du P'tit Zappeur, 3 jours avant sa sortie !

***ou** zappeur.com/email*

calamēo
zappeur.com/cbs

ZAPPEUR
zappeur.com/zbs

PDF
zappeur.com/pbs

LES MÉTIERS DE DEMAIN

DANS CE NUMÉRO

Habitat & Immobilier

Auto & Moto

Formation & Emploi

Sorties & Loisirs

Bons plans, Prog TV, Streaming...

Votre fidélité est notre plus belle récompense ! Merci de soutenir notre presse locale, indépendante et gratuite depuis 1997 ;)

CONSULTEZ LA VERSION DIGITALE

Le P'tit Zappeur N°582 - AVRIL 2025 - Édition VANNES / BRETAGNE SUD
24, Route de Nantes - 56860 SÉNÉ - Tél : 02 90 99 69 61 - vannes@zappeur.com
Directeur de la Publication : Christophe CAUTRU
Dépôt légal : À parution - Imprimé en France - ISSN : 1282-0083
Sous réserve d'erreurs typographiques. Photos non contractuelles.
Le P'tit Zappeur est une marque de WESTCOM - RCS Vannes B434608972

Magazine protégé par la loi du 11 mars 1957. Reproductions interdites.

SAMEDI 5 AVRIL 2025

ZAPPEUR

TF1

11:00 Téléshopping
Samedi
11:50 Les 12 coups de midi
12:55 Météo
13:00 Le 13h
13:40 Reportages découverte
14:50 Grands reportages
16:10 Docs du week-end

21:10 DIVERT

THE VOICE
INÉDIT
Divertissement
Après les auditions à l'aveugle, cette année «The Voice» va plus loin avec l'arrivée d'une nouvelle étape : Les groupes ! Pour cette étape inédite, les coachs ont carte blanche pour créer des tableaux musicaux.

23:40 INÉDIT **THE VOICE, LA SUITE** Divert Entre confidences, séquences décalées et accès privilégié aux coulisses, cette nouvelle édition promet de prolonger l'expérience.
00:55 **Programmes de la nuit** Mag

france•2

09:30 Bel & bien
10:35 Consomag
10:50 Chacun son tour
12:55 Journal météo climat
13:00 13 heures
13:20 13h15, le samedi
14:00 C'est bon à savoir
15:50 Champions Cup

21:10 DIVERT

100% LOGIQUE
INÉDIT
Divertissement
Ce quiz ne teste pas la culture générale, mais la logique, le sens de l'observation et le bon sens ! Quels que soient son niveau d'études ou de connaissances, tout le monde peut y participer.

23:25 INÉDIT **QUELLE ÉPOQUE !** Divert Un lieu de rencontres et de débats entre des personnalités qui marquent l'actualité culturelle, sociétale, politique ou médiatique, dans la vie réelle.
01:25 **Météo** Météo

france•3

08:20 Samedi Okoo
10:05 Rencontres à XV
10:35 Outremer.gourmand
12:00 Enquêtes de région
12:55 Intérieurs
13:20 Challenge Cup
15:25 Championnats du monde
16:45 Le jeu des 1000 euros

21:05 FILM TV

LE CRIME DE LA TOUR EIFFEL
INÉDIT
Téléfilm français
Au lendemain du 14 Juillet, le cadavre d'un Youtubeur spécialisé dans les vidéos sur l'Histoire est retrouvé au premier étage de la tour Eiffel. Comment le tueur a-t-il pu agir sans être vu ?

22:35 **AMOURS À MORT** Téléfilm **français** Dans l'ancien parc du haut-fourneau d'Uckange est découvert le cadavre de Gilles Thouvenin, le dernier directeur du site.
00:10 **Journal météo climat** Mag

CANAL+

07:35 En aparté
09:00 Marie-Antoinette confidentielle
09:30 Joker : Folie à deux
11:55 Têtatête(s)
12:10 L'hebd'Hollywood
12:25 Le cercle
13:15 Canal Sports Club
13:25 Premier League

21:10 FILM

OLD GUY
12 INÉDIT FILM ♥
Action (2024-1h34) avec C. Waltz
Danny, tueur à gages vieillissant, doit former le jeune Wihlborg pour mener à bien une nouvelle mission à Belfast. Leur collaboration est mise à l'épreuve quand ils sont trahis. Captivant et engageant.

22:40 **ZODIAC : L'OBSESSION** Doc En plein confinement, Fayçal Ziraoui, jeune polytechnicien geek, tombe par hasard sur les cryptogrammes du Zodiac.
23:20 **Zodiac : l'obsession** Doc

arte

07:00 Brésil, une vie de pêcheurs
07:35 Uruguay, danser au rythme du carnaval
09:20 Invitation au voyage
12:45 Chypre, un jardin méditerranéen
13:30 Les hommes préfèrent les blondes

20:55 DOC

LA CITÉ OUBLIÉE DE LA DYNASTIE MING
INÉDIT
Doc français
Depuis 2015, des archéologues dégagent des vestiges et lèvent patiemment le voile, avec le concours d'historiens, sur le destin de «Ming Zhongdu».

22:25 **L'HISTOIRE CACHÉE DE LA GRANDE MURAILLE DE CHINE** Doc Le plus long monument jamais construit par l'homme livre quelques-uns de ses secrets.
23:20 **Autisme...** Doc

M6

07:45 Absolument stars
10:10 66 minutes : le doc
10:55 66 minutes : grand format
12:40 Météo
12:45 Le 12.45
13:30 Cauchemar en cuisine
17:25 La roue de la fortune

21:10 JEU

PÉKIN EXPRESS LA ROUTE DES TRIBUS LÉGENDAIRES
INÉDIT
Jeu
Johannesburg sera le cadre époustouflant de la finale. Les candidats s'affronteront dans des lieux impressionnants, comme les Soweto Towers.

23:30 INÉDIT **PÉKIN EXPRESS** Jeu À l'occasion du vingtième anniversaire du jeu», Stéphane Rotenberg livre des anecdotes savoureuses sur des moments qui ont marqué l'aventure.
00:35 **Ncis** Série

ZAP& DIGITAL

SCANNEZ CE QR-CODE ET RECEVEZ LE PROCHAIN NUMÉRO PAR EMAIL EN AVANT-PREMIÈRE !

zappeur.com/**email**

•5

5 ÉCHAPPÉES BELLES
INÉDIT
21:00 Mag Bordeaux est une ville pleine de charme et de caractère où il fait bon vivre. Réputée pour son architecture exceptionnelle, elle est inscrite au patrimoine mondial de l'UNESCO depuis 2007. **22:30 Échappées belles** Mag

W9

9 LA PETITE HISTOIRE DE FRANCE
21:10 Série française Tout le monde connaît Jeanne d'Arc, Louis XIV, Napoléon, Vercingétorix. Leurs cousins, en revanche, ne sont pas rentrés dans l'Histoire... **23:00 La petite histoire de France** Série

TMC

10 COLUMBO
21:15 Série américaine Après avoir monté une chaîne de clubs de remise en forme, Gene Stafford soupçonne son associé, Milo Janus, homme d'affaires, de faire des transactions frauduleuses. Ce dernier décide de l'éliminer. **23:05 90' enquêtes** Mag

TFX

11 CHRONIQUES CRIMINELLES
10
21:10 Mag «Mère et fils, à la vie à la mort». Dans cet épisode, l'histoire d'un drame familial fatal, sur fond d'emprise et de manipulation et «Trahie par ses propres amis». **23:05 Chroniques criminelles** Mag

BFM TV

15 NEWS BOX
18:00 Mag Le magazine revient sur tous les événements marquants de la journée. Aux côtés de François Gapihan, éditorialistes, chroniqueurs et spécialistes débattent de différents sujets liés à l'actualité française et internationale. **20:00 20h BFM Journal**

•4

14 LA BELLE SAISON
10 ♥♥
21:00 Drame romantique (2015-1h45) avec C. de France 1971, en France. Delphine part vivre à Paris, où elle a trouvé un emploi de secrétaire. Elle y rencontre Carole, une professeure d'espagnol. **22:40 Fatima Film**

C STAR

17 AU COEUR DE L'ENQUÊTE
10
21:10 Mag Le magazine propose une immersion dans le quotidien des enquêteurs lors d'affaires : braquages, abus de confiance, séquestrations ou encore escroqueries. **22:55 Au coeur de l'enquête** Mag

gulli

18 THE MIDDLE
21:05 Série américaine C'est la rentrée, et chez les Heck, rien ne va. Pas de fournitures scolaires, un cartable plus que douteux, pas de déjeuner à emporter, une panne d'oreiller... Frankie décide alors de prendre les choses en main. **21:55 The Middle Série**

LCP PUBLIC SÉNAT

13 LE DÉBUT DE LA FAIM
INÉDIT
21:00 Doc Un lieu : l'épicerie sociale et solidaire Cap Sud à Poitiers. Elle est animée, gérée, organisée et tenue par Chloé, à l'énergie débordante. **22:30 Poujade, à l'assaut de la République Doc**

TF1 SÉRIES FILMS

20 JOSÉPHINE, ANGE GARDIEN
21:10 Série française La nouvelle mission de Joséphine : sauver Princesse ! Surprise : Princesse n'est pas un être humain, mais une jument déclarée hautement dangereuse et destinée à l'abattoir. **23:05 Joséphine, ange gardien Série**

L'ÉQUIPE

21 GRAND SLAM TRACK
INÉDIT
20:20 Sport Kingston, capitale de la Jamaïque, accueille la première des quatre étapes annuelles du Grand Slam Track, nouveau circuit de meetings d'athlétisme créé par l'Américain Michael Johnson. **22:55 L'Équipe du soir** Mag

6ter

22 MACGYVER
21:10 Série américaine Mac et Jack s'envolent pour la Nouvelle-Orléans sur les traces d'une femme ayant usurpé l'identité d'un ancien alias de Jack. Se faisant passer pour son épouse, l'usurpatrice utilise également d'autres alias. **21:50 MacGyver Série**

RMC STORY

23 RETOUR À L'INSTINCT PRIMAIRE : SEUL AU MONDE
INÉDIT
21:10 Divert Max affronte une savane africaine sans pitié. Il doit se déplacer constamment pour éviter des rhinocéros, des éléphants et des lions. **23:00 Flic Story** Mag

RMC DÉCOUVERTE

24 ALASKA : SEULS AU MONDE
INÉDIT
21:10 Divert Stuart Andrews et Dave Squibb sortent le bateau des pompiers pour s'occuper d'un brûlage contrôlé d'une maison abandonnée à Port Protection. **22:10 Alaska : Seuls au monde** Divert

Chérie 25

25 DIX POUR CENT
21:05 Série française La situation financière de l'agence est très préoccupante et les salariés cherchent un sauveur... Ce sera Hicham Janowski, un jeune patron millionnaire qui vient de revendre son site de rencontres. **22:10 Dix pour cent Série**

La Grande EXPO'

Du **18** au **21** Avril

200 Exposants

Animations

Du Morbihan

Parc Chorus Vannes

www.deficom-evenements.fr

DEFICOM ...Créateurs d'événements

ouest france

Avec la présence de

Chris MARQUES

Maison - Jardin | Vins - Terroir | Auto - Loisirs | Beauté - Forme

L'abus d'alcool est dangereux pour la santé, à consommer avec modération

DIMANCHE 6 AVRIL 2025

ZAPPEUR

TF1

10:05 Automoto
11:00 Téléfoot
11:50 Les 12 coups de midi
12:55 Météo
13:00 Le 13h
13:40 Grands reportages
16:10 Docs du week-end
17:20 Sept à huit - Life
18:20 Sept à huit

21:10 FILM

LE JEU

10 INÉDIT FILM ♥♥♥

Comédie (2017-1h30) avec B. Bejo

Des amis sont contraints à un jeu de la vérité au cours d'un dîner, lequel autorise les convives à prendre connaissance des messages qui arriveront sur chacun de leurs smartphones. Un pur régal.

22:55 10 FILM ♥ **TRIPLE ALLIANCE** Comédie (2014-1h59) avec C. Diaz Carly et Kate se liguent contre Mark, qui les a trompées l'une et l'autre. Pimentée !

00:55 Les experts : Miami Série

france•2

08:30 Sagesses bouddhistes
09:15 À l'origine
09:30 Chrétiens orientaux
10:00 Présence protestante
11:00 Messe de carême
13:00 13 heures
13:20 13h15, le dimanche
15:10 13h15, l'après-midi

21:10 FILM

LES PETITES VICTOIRES

INÉDIT FILM ♥♥

Comédie (2022-1h30) avec M. Blanc

Alice, maire d'un village n'a pas une minute. Et l'arrivée dans sa classe d'un sexagénaire au caractère explosif va rendre son quotidien ingérable. Émouvante et authentique.

22:40 INÉDIT **BEAU GESTE** Mag Une plongée au coeur du cinéma en cours de fabrication. «Beau geste» va là où bat le pouls du septième art : sur les tournages, les festivals...

23:39 Histoires courtes Mag

france•3

08:25 Dimanche Okoo
09:40 Outremer.story
10:15 Parlement hebdo
10:40 Expression directe
10:50 Météo
10:55 Outremer.l'info
11:10 Dimanche en politique
12:55 Dans votre région

21:05 SÉRIE

HUDSON & REX

INÉDIT

Série canadienne

Andrew, un cadre d'entreprise et ami de Sarah, se retrouve à l'hôpital, plongé dans le coma après avoir été tabassé sur son lieu de travail. Sarah part aussitôt interroger sa femme à Toronto.

22:30 INÉDIT **HUDSON & REX** Série Charlie parvient à déjouer un attentat à la voiture piégée. Celui-ci visait la ministre de la Justice, qui s'apprêtait à annoncer sa candidature au poste de Première ministre.

23:10 Hudson & Rex Série

CANAL+

07:00 Grand Prix du Japon
08:55 Formula One, le mag
09:30 En aparté
10:01 Dans ma tête
10:10 Trap
11:59 La boîte à questions
12:45 Viendez au Groland
14:15 Beetlejuice Beetlejuice

21:10 DOC

NOUVELLE ÈRE

INÉDIT

Doc

Il y a quelques mois débutait la Ligue des champions «nouvelle formule». Plus de 300 matchs plus tard, quel bilan peut-on tirer de cette première année ? Plongez dans la frénésie d'une compétition hors norme.

22:30 INÉDIT **DÉTECTIVE MATHOUX** Mag Adil Rami, champion du monde 2018, passe aux aveux et lâche des détails jamais révélés sur l'aventure des Bleus en Russie.

23:20 Saturday Night Live Divert

arte

09:10 Twist
09:45 Zanzibar, au rythme des femmes
10:55 île d'Elbe, une vie au bord de l'eau
11:40 Sardaigne Une île se dévoile
12:25 Les îles italiennes
13:30 Vacances à Paris

21:00 FILM

L'ÉPREUVE DE FORCE

FILM ♥♥

Policier (1977-1h45) avec C. Eastwood

Ben Schockley est chargé par ses supérieurs de convoyer Gus Mally, une femme qui doit témoigner à un procès. Mais la route sera longue. Intense et saisissant.

22:45 CLINT EASTWOOD LA DERNIÈRE LÉGENDE Doc Toujours actif à 90 ans passés, Clint Eastwood est la dernière légende de Hollywood.

00:05 Eastwood Symphonic... Concert

M6

03:20 Programmes de nuit
06:00 M6 Kid
06:50 Scènes de ménages
07:30 M6 boutique
10:20 Turbo
12:30 Sport 6
12:45 Le 12.45
13:30 Un jour, un doc week-end

21:10 MAG

ZONE INTERDITE

INÉDIT

Magazine

C'est un sujet qui enflamme les repas en famille : l'éducation des enfants. Entre ceux, plus âgés, qui regrettent l'époque de la fessée, et des jeunes parents, c'est souvent le choc des générations !

23:10 INÉDIT **ENQUÊTE EXCLUSIVE** Mag C'est l'ascension la plus fulgurante des pays d'Asie du Sud-Est. Le Vietnam affiche une croissance record de 6 %.

00:25 Enquête exclusive Mag

•5 (5)

TRÈS CHÈRE ÉLECTRICITÉ

INÉDIT

21:05 Doc français Fin 2022. Pour la première fois depuis quarante ans, la France est contrainte d'importer de l'électricité. **23:05 Sous la menace des Khmers rouges, la chute de l'ambassade de France** Doc

W9 (9)

BOHEMIAN RHAPSODY

10 ♥♥

21:10 Biographie (2018-2h15) avec R. Malek «Bohemian Rhapsody» retrace le destin extraordinaire du groupe Queen et de son chanteur emblématique, Freddie Mercury. **23:40 Le chant du loup** Film

TMC (10)

ESPRITS CRIMINELS

10

21:15 Série américaine L'unité d'analyse comportementale reconstitue le profil d'un tueur en série, lequel prend des familles entières en otages. Il s'installe avec elles et joue le rôle du père. **22:00 Esprits criminels** Série

TFX (11)

SANS AUCUN REMORDS

10

21:10 Espionnage (2021-2h00) avec M. B. Jordan Tandis qu'il cherche à obtenir justice pour le meurtre de sa femme enceinte, John Kelly met au jour une conspiration. **23:10 Chroniques criminelles** Mag

BFM TV (15)

20H BFM

20:00 Journal Alice Darfeuille présente le «20H BFM» les week-ends, avec à 21h une case dédiée aux longs formats. Tous les thèmes d'actualité sont passés en revue : politique, économie, social. **22:00 Week-end direct** Information

•4 (14)

FRANÇOIS MOREL : "J'AI DES DOUTES"

21:00 Spectacle François Morel redonne vie aux textes absurdes et irrésistiblement drôles de Raymond Devos. Avec la poésie qui lui est propre, le comédien s'approprie quelques-uns de ses sketches. **22:20 Immortel Nougaro** Concert

C STAR (17)

CHICAGO FIRE

INÉDIT

21:10 Série américaine La caserne 51 accueille des visages familiers et dit au revoir à Brett. Violet peine à décorer la salle de mariage de celle-ci. Un appel au centre d'exposition prend une tournure choquante. **22:45 Chicago Fire** Série

gulli (18)

TINY HOUSE NATION

21:05 Divert Un jeune couple du Tennessee emménage dans une mini-maison avec un enfant en bas âge. John et Zack doivent donc concevoir un espace de 52 m2 qui comprend un château rose et une chambre principale indépendante. **21:55 Tiny House Nation** Divert

LCP Public Sénat (13)

REMBOB'INA

INÉDIT

21:00 Mag «Rembob'INA» met à l'honneur les grands reportages de François Chalais, un homme qui a longtemps incarné le cinéma et les interviews de stars à la télévision. **23:00 Ces idées qui gouvernent le monde** Mag

TF1 Séries Films (20)

ROB ROY

10 ♥

21:10 Drame (1995-2h13) avec L. Neeson Au début du XVIIIe siècle, alors que la misère règne en Écosse, un chef de clan se fait dérober la somme empruntée à un seigneur local. **23:45 Robin des Bois** Film

L'Équipe (21)

GRAND SLAM TRACK

20:35 Sport Certains des champions olympiques de Paris 2024 ont confirmé leur participation, dont l'Américaine Sydney McLaughlin-Levrone, lauréate du 400 m haies féminin, tout comme les trois médaillés du 1500 m masculin. **22:55 L'Équipe du soir** Mag

6ter (22)

ASTÉRIX ET LE COUP DU MENHIR

♥♥

20:50 Animation (1989-1h20) En prenant la défense du bien-aimé druide Panoramix, attaqué par les Romains, Obélix projette un menhir. **22:15 Astérix chez les Bretons** Film

RMC Story (23)

HABITATIONS EN PÉRIL

INÉDIT

21:10 Divert Des habitants de l'Oregon voient leur rêve réduit à néant à la suite d'un accident. À leur arrivée, les Raney découvrent un pont effondré. **23:00 Flic Story** Mag

RMC Découverte (24)

FAITES ENTRER L'ACCUSÉ

10 INÉDIT

21:10 Mag En août 2017, à Vernouillet, on découvre un cadavre calciné sur un chemin. Le compagnon d'Anne-Marie Richy avait sa disparition. **22:40 Faites entrer l'accusé** Mag

Chérie 25 (25)

LES PETITS MEURTRES D'AGATHA CHRISTIE

10

21:05 Série française À la suite d'une agression, le commissaire Laurence se retrouve aveugle. Au même moment, une petite fille est assassinée. **23:05 Touchées** Film TV

ZAP& DIGITAL

SCANNEZ CE QR-CODE ET RECEVEZ LE PROCHAIN NUMÉRO PAR EMAIL EN AVANT-PREMIÈRE !

zappeur.com/**email**

CHOCOLATERIE

MONBANA

FRANCE 1934

Des fleurs et du chocolat, pour des instants de joie !

Célébrez Pâques avec la Chocolaterie MONBANA !

Chasse aux œufs en perspective ?
Découvrez notre collection printanière : petits et gros œufs à cacher moulages savoureux, tablettes exquises et mini-crackers surprises...
De quoi régaler petits et grands pour des moments de joie en famille !

Envie d'offrir un cadeau unique ?
Notre équipe est à votre écoute pour composer la corbeille chocolatée idéale, pleine de douceur et de surprises !

L'équipe de la Chocolaterie

Espace Copernic - À côté de Lidl et Leclerc - 56000 VANNES

1 SACHET de PETIT CROC'

OFFERT

Dès 30€ d'achat jusqu'au 20/04/25*

FABRICATION FRANÇAISE

*UN SACHET OFFERT À PARTIR DE 30€ D'ACHAT JUSQU'AU 20/04/25 SUR PRÉSENTATION DE CE COUPON LORS DE VOTRE PASSAGE EN CAISSE POUR UN MINIMUM DE 30€ D'ACHAT (UN SACHET OFFERT PAR FOYER). NON CUMULABLE. COMMERCE INDÉPENDANT. PHOTOS NON CONTRACTUELLES. POUR VOTRE SANTÉ PRATIQUEZ UNE ACTIVITÉ PHYSIQUE RÉGULIÈRE. WWW.MANGERBOUGER.FR.

LUNDI 7 AVRIL 2025

ZAPPEUR

TF1

11:00 Les feux de l'amour
11:45 Petits plats en équilibre
11:50 Les 12 coups de midi
13:00 Le 13h
14:20 Les secrets mortels de mes voisines
15:55 4 mariages pour 1 lune de miel

21:10 FILM

ASTÉRIX ET OBÉLIX CONTRE CÉSAR

FILM ♥♥

Comédie (1999-1h45) avec C. Clavier

La Gaule, en l'an 50 avant Jésus-Christ. César se prépare à envahir l'Angleterre, mais un petit village tient en échec ses troupes. Burlesque et hilarant.

23:10 (12) **NEW YORK, UNITÉ SPÉCIALE** Série Benson et Murphy interrogent un producteur de télévision, accusé d'avoir agressé sa fille de 8 ans.

00:00 **New York, unité spéciale** Série

france•2

09:30 La maison des maternelles
10:35 Consomag
10:45 Chacun son tour
13:00 13 heures
13:45 La p'tite librairie
13:55 Ça commence aujourd'hui
16:15 Affaire conclue

21:10 SÉRIE

KABOUL

(10) INÉDIT

Série française

Le convoi de bus de l'ambassade de France s'élance dans Kaboul, escorté par les talibans. Tandis que l'État islamique prépare un attentat contre ce convoi, Fazal, infiltré, va tenter de le faire échouer.

23:50 (10) **LES RIVIÈRES POURPRES** Série Dans la nuit, un car s'immobilise sur un passage à niveau. Les quatre roues ont été crevées à cause d'une herse.

00:45 **Les rivières pourpres** Série

france•3

08:30 Okoo vacances
08:31 Ici matin
10:45 Escales en France
11:15 Succulent !
12:00 Régions d'ici
12:55 Météo à la carte
13:55 Météo à la carte...
14:35 Crimes parfaits
16:45 Duels en familles

21:05 FILM

LES VIEUX FOURNEAUX

FILM ♥♥♥

Comédie (2017-1h29) avec P. Richard

Pierrot, Mimile et Antoine, trois amis d'enfance de 70 balais, ont bien compris que vieillir était le seul moyen connu de ne pas mourir ! Tendre et émouvant.

22:35 INÉDIT **MARTINIQUE, TERRE DE CENTENAIRES** Doc La Martinique est devenue la 5e zone bleue dans le monde, une île où l'espérance de vie est exceptionnellement longue.

23:30 **Polynésie...** Doc

CANAL+

04:10 Les sauvages
06:20 Viendez au Groland
06:40 En aparté
07:15 Engrenages
08:10 La boîte à questions
08:15 À l'ancienne
09:40 Le monde magique de Jérôme Commandeur

21:10 SÉRIE

CIMETIÈRE INDIEN

INÉDIT

Série française

1995. Lidia, jeune recrue ambitieuse de l'anti-terrorisme, est envoyée à Peranne, petite ville du bassin marseillais - pour enquêter sur le scalp d'un imam aux côtés de Jean, un gendarme désabusé.

22:50 **DOPE GIRLS** Série Evie prend part à un rituel terrifiant dans une tentative désespérée de communiquer avec son père, tandis que Kate cherche à organiser la plus grande soirée club du siècle.

23:50 **Dope Girls** Série

arte

09:25 Tous accros : le piège des aliments ultra-transformés
10:50 Le ventre de Venise
11:45 L'Altes Land
13:35 Alice et le maire
15:15 L'or blanc de Noirmoutier
15:50 Le peuple des océans

20:55 FILM

LES GRANDES FAMILLES

FILM ♥♥

Comédie (1958-1h30) avec J. Gabin

Personnalité influente du monde économique, Noël dirige d'une poigne de fer son empire comme il règne sur sa famille. Fresque familiale bouleversante.

22:30 FILM ♥♥ **LES ASSASSINS SONT PARMI NOUS** Drame (1946-1h20) avec E. Wilhelm Borchert Berlin, 1945. Susanne rescapée des camps rentre chez elle. Surprenant.

23:55 **Apolonia, Apolonia** Film

M6

05:30 Incroyables transformations
08:35 M6 boutique
09:45 Ça peut vous arriver
11:35 Ça peut vous arriver chez vous
12:45 Le 12.45
13:40 Un jour, un doc
17:25 La roue de la fortune

21:10 DIVERT

MARIÉS AU PREMIER REGARD...

INÉDIT

Divertissement

Dans cette saison, les célibataires vont mettre au défi les expertes qui s'adapteront aux demandes les plus folles, notamment se dire «oui» à Gibraltar sans se voir.

23:20 INÉDIT **MARIÉS AU PREMIER REGARD...** Divert Ils ont osé se marier au premier regard, mais leur histoire d'amour n'a pas duré pour toujours.

00:25 **Et si on se rencontrait ?** Divert

ZAP & DIGITAL

SCANNEZ CE QR-CODE ET RECEVEZ LE PROCHAIN NUMÉRO PAR EMAIL EN AVANT-PREMIÈRE !

zappeur.com/**email**

•5 — 8

LE MONDE DE JAMY

INÉDIT

21:05 **Mag** Coulées de lave, explosions, gigantesques nuages de cendres... De l'Atlantique nord à la Méditerranée, les volcans d'Europe sont particulièrement actifs en ce moment. Faut-il s'en inquiéter ? 22:40 **C ce soir** Mag

W9 — 9

LE FLIC DE BEVERLY HILLS 2

(10) ♥♥

21:10 **Comédie (1987-1h40) avec E. Murphy** Le policier Axel Foley retourne à Beverly Hills pour aider ses amis et collègues Rosewood et Taggart. 23:10 **Le flic de Beverly Hills** Film

TMC — 10

BLACK ADAM

(10) ♥♥

21:25 **Fantastique (2022-2h04) avec D. Johnson** Kahndaq, Teth Adam, ancien esclave doté des superpouvoirs a disparu après avoir fait tomber le roi Ahk-Ton. 23:35 **Doctor Strange in the Multiverse of Madness** Film

TFX — 11

APPELS D'URGENCE

21:10 **Mag** Direction ce soir la frontière belge, à moins de 40 km du nord de la France, à Charleroi en Belgique, une des plus importantes métropoles du pays qui compte 425 000 habitants à la recherche d'une vie tranquille. 23:20 **Appels d'urgence** Mag

BFM TV — 15

BFM STORY

17:00 **Information** Alain Marschall et Olivier Truchot décryptent chaque jour trois faits importants du jour en présence d'invités : deux heures de débats et d'explications avec les acteurs de l'actualité. 18:50 **Tout le monde veut savoir** Mag

•4 — 14

CULTUREBOX, LE SHOW

INÉDIT

21:00 **Divert** Daphné Bürki et Raphaël Yem vous invitent à une soirée avec Joël Dicker, Helena, Michel Hazanavicius, Billie, Adel Fugazi, Fabrice Lambert, Karla da Silva, Sébastien Chassagne. 22:20 **Planète rap** Mag

C STAR — 17

LAURA FELPIN : "ÇA PASSE"

21:10 **Spectacle** Laura Felpin présente son premier seule en scène écrit et interprété avec subtilité. La comédienne entraîne le public à la découverte d'une belle galerie de personnages. 23:05 **Les duos impossibles de Ferrari...** Spectacle

gulli — 18

PLAYMOBIL, LE FILM

♥♥

21:05 **Animation (2019-1h40)** Charlie disparaît dans l'univers magique des Playmobil et sa grande soeur Marla se lance dans une quête hors du commun pour le retrouver. 22:55 **Beethoven, chasseur de trésor** Film TV

LCP PUBLIC SÉNAT — 13

LES OMBRES DE DORA

20:30 **Doc** Parmi les innombrables représentations de la déportation, rien ou presque n'est accordé au camp de concentration de Dora, pourtant unique. Unique car souterrain et particulièrement inhumain. 22:00 **Sens public** Mag

TF1 SÉRIES FILMS — 20

MORT SUR LE NIL

(10) ♥

21:10 **Thriller (2020-2h07) avec K. Branagh** Au cours d'une luxueuse croisière sur le Nil, Hercule Poirot voit ses vacances en Égypte se transformer en chasse au meurtrier. 23:25 **Le crime de l'Orient-Express** Film

L'ÉQUIPE — 21

L'ÉQUIPE VINTAGE

INÉDIT

21:15 **Mag** Rendez-vous à 21h15 sur la chaine L'Equipe pour suivre L'Equipe vintage ! Revivez le huitième de finale mythique de la Coupe du Monde 2018 entre la France et l'Argentine. 23:30 **Survivre - La vengeance ne dort jamais** Film TV

6ter — 22

BONES

(10)

20:00 **Série américaine** Une femme, designer pour une entreprise de jouets, est trouvée morte avec une poupée du prince Charmington. L'équipe découvre qu'elle a été tuée dans le laboratoire de fabrication des prototypes. 21:10 **Kaamelott** Série

RMC STORY — 23

LE TRIANGLE DES BERMUDES : MYTHE OU RÉALITÉ ?

21:10 **Doc** Le triangle des Bermudes est l'une des zones géographiques les plus célèbres et les plus mystérieuses du globe. Elle se situe dans l'océan Atlantique. 22:20 **Où est le saint Graal : les dernières théories** Doc

RMC DÉCOUVERTE — 24

VINTAGE MECANIC

INÉDIT

21:15 **Série Doc** François Allain, toujours en quête de défis mécaniques audacieux, a mis la main sur une perle rare : une Ferrari 456 M GT, une youngtimer italienne avec son mythique moteur V12. 22:40 **Vintage Mecanic** Doc

Chérie 25 — 25

CRIMES

(10)

21:05 **Mag** Au sommaire : «Meurtre sous perfusion». Le 21 juillet 1999, Beatriz, une femme de 48 ans, est admise à la clinique d'Eich ; «Macabre mise en scène» et «Mystérieuse disparition de Nancy». 22:45 **Crimes** Mag

NOUVEAU LITTLEBIBIMOON.FR

LILLIA

PÂQUERETTE

VELORINE

NYXANE

MARIROSE

Offrez un cadeau (vraiment) unique

À PARTIR DE **60€**

LIVRAISON GRATUITE

Que vous soyez à la recherche d'un cadeau original pour un être cher ou d'un objet décoratif pour enrichir votre intérieur, je vous invite à explorer mes créations, pensées pour captiver votre regard et éveiller votre imagination. Chaque poupée est unique, dotée d'un nom distinct, d'un caractère vivace et d'une véritable âme, prête à s'intégrer harmonieusement dans votre univers. Si vous souhaitez des conseils ou un accompagnement personnalisé, n'hésitez pas à me contacter : je serais enchantée de vous guider dans votre choix.

Bibilolo

-10% avec le code "moon"

POUR TOUTE COMMANDE SUR LA BOUTIQUE EN LIGNE JUSQU'AU 30/06/25

UN UNIVERS DE CRÉATIONS UNIQUES & FÉÉRIQUES

LittleBibiMoon.fr

CONTACT@LITTLEBIBIMOON.FR - FRANCE - PLANÈTE TERRE

LITTLEBIBIMOON.FR

MARDI 8 AVRIL 2025

ZAPPEUR

TF1

09:35 Téléshopping
11:00 Les feux de l'amour
11:50 Les 12 coups de midi
13:00 Le 13h
13:45 Météo
14:20 Triangle amoureux secret
15:55 4 mariages pour 1 lune de miel

21:10 JEU

KOH-LANTA, LA REVANCHE DES 4 TERRES

INÉDIT

Jeu

C'est la revanche d'une saison mythique de «Koh-Lanta» : La revanche des 4 terres ! En 2020, aux Fidji, c'est l'Est qui avait remporté la compétition en la personne d'Alexandra.

23:40 INÉDIT **UNE FAMILLE EN OR** Jeu Pour célébrer sa fausse 8000e émission, l'émission s'offre une plongée dans les plus grands faux moments de l'émission !

00:35 **Une famille en or** Jeu

france•2

09:30 La maison des maternelles
10:35 Consomag
10:45 Chacun son tour
13:00 13 heures
13:45 La p'tite librairie
13:50 Expression directe
13:55 Ça commence aujourd'hui

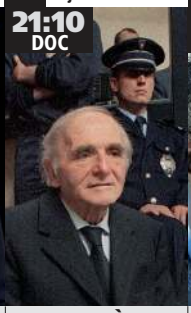

21:10 DOC

LE PROCÈS DE KLAUS BARBIE

INÉDIT

Série Doc

Le 11 mai 1987 s'ouvre à Lyon le procès de Klaus Barbie, ancien chef de la Gestapo, premier officier nazi jugé en France pour crime. Traqué par Beate et Serge Klarsfeld, il a été extradé de Bolivie.

23:55 10 INÉDIT **LA MÉMOIRE POUR SÉPULTURE** Doc Une exploration intime et profondément émouvante de l'histoire de Benjamin Orenstein.

00:50 **La dernière sentinelle** Doc

france•3

08:30 Okoo vacances
10:45 Escales en France
11:15 Succulent !
11:50 Outremer.l'info
12:00 Régions d'ici
12:55 Météo à la carte
13:55 Météo à la carte...
14:35 Crimes parfaits
16:45 Duels en familles

21:05 FILM TV

LA MALÉDICTION DU LYS

Téléfilm français

Un promoteur immobilier et candidat à la mairie de Bordeaux est retrouvé mort à son domicile. Il a été tué selon un rituel réservé, deux siècles plus tôt, aux esclaves noirs fugitifs.

22:40 ♥ **LA MALÉDICTION DU VOLCAN** Téléfilm français Juliette Gentil, garde champêtre à La Réunion, se retrouve en charge d'une enquête.

00:10 **Journal météo climat** Mag

CANAL+

04:45 Surprise
05:00 Golf+ le mag
06:40 En aparté
07:10 Engrenages
08:09 La boîte à questions
08:15 To the Moon
10:20 Têtatête(s)
10:35 Une affaire de principe

21:10 FILM

HORS-SAISON

INÉDIT FILM

Comédie (2024-1h55) avec G. Canet

Mathieu habite Paris, Alice vit dans une petite cité balnéaire dans l'ouest. Il caresse la cinquantaine, c'est un acteur connu. Elle a dépassé la quarantaine, elle est professeure. Tendre et sensuelle.

23:05 10 INÉDIT **FAUT VOIR ! L'HEBDO CINÉMA** Mag Un magazine qui croque le cinéma sous toutes ses formes. Antoine de Caunes y mène deux interviews et propose du décryptage.

23:40 **Clique** Divert

arte

06:30 Arte journal junior
07:20 Voyage en cuisine
07:55 Invitation au voyage
09:25 La locomotive du progrès
11:00 Rails d'antan
11:45 Mon jardin aux mille abeilles
13:35 Les deux cavaliers

21:00 DOC

RUSSIE, CHINE, IRAN : LA REVANCHE DES EMPIRES

Doc français

Depuis le début de la guerre en Ukraine, clarification inédite de leur coopération, jamais la Chine, la Russie et l'Iran n'avaient été aussi alignés sur la scène internationale.

22:35 INÉDIT **L'INDE, MIRACLE OU MIRAGE ÉCONOMIQUE ?** Doc Avec 6 % à 7 % de croissance, le pays le plus peuplé au monde affiche un développement vertigineux.

23:35 **Hydrogène...** Doc

M6

05:30 Incroyables transformations
08:35 M6 boutique
09:45 Ça peut vous arriver
12:40 Météo
12:45 Le 12.45
13:40 Un jour, un doc
17:25 La roue de la fortune

21:10 MAG

APPEL À TÉMOINS

10

Magazine

Au sommaire : «Laurence Mangué, 53 ans : disparition inquiétante» ; «Jean Wilmart-Tessier, 31 ans et disparition inquiétante» - «Jean-Claude Rivière, 58 ans : mort mystérieuse».

23:30 10 INÉDIT **APPEL À TÉMOINS : L'ENQUÊTE CONTINUE** Mag Grâce à l'émission, l'enquête sur la disparition de Vanessa Melet a connu des avancées.

00:40 **Appel à témoins...** Mag

ZAP& DIGITAL

SCANNEZ CE QR-CODE ET RECEVEZ LE PROCHAIN NUMÉRO PAR EMAIL EN AVANT-PREMIÈRE !

zappeur.com/**email**

•5

8

ENQUÊTE DE SANTÉ

INÉDIT

21:05 **Mag** Le travail, c'est la santé, mais il peut aussi rendre malade. Troubles musculo-squelettiques, burn-out, cancers... Chaque année en France, environ 50 000 maladies sont reconnues comme étant d'origine professionnelle. 22:50 **C ce soir** Mag

W9

9

TULSA KING

10

21:10 **Série américaine** Alors que Dwight met en place son entreprise de protoxyde d'azote, il poursuit avec une équipe improbable l'homme qui a tenté de le tuer. 23:20 **Precious Cargo** Film TV

TMC

10

90' ENQUÊTES

INÉDIT

21:25 **Mag** Pour contrôler les 179000 restaurants en France, ils sont 3000 agents d'État. Parmi eux : Xavier, Anaelle et Salif, enquêteurs à la Direction départementale de la protection des populations en Seine-Saint-Denis. 22:45 **90' enquêtes** Mag

TFX

11

SHREK

♥♥♥

21:10 **Animation (2001-1h30)** Aidé par un âne facétieux, un ogre solitaire accepte, en échange de sa tranquillité, de défier un redoutable dragon pour délivrer une belle princesse. 22:55 **Percy Jackson : la mer des monstres** Film

BFM TV

15

TOUT LE MONDE VEUT SAVOIR

18:50 **Mag** Tout le monde veut savoir... Encore faut-il s'en donner les moyens ! C'est le défi que la chaîne d'information relève avec ce grand rendez-vous quotidien de début de soirée. , présentée par Benjamin Duhamel. 20:00 **20h BFM Journal**

•4

14

GEORGE BALANCHINE BALLET IMPÉRIAL : "WHO CARES ?"

21:00 **Ballet** Créé en 1970 par le New York City Ballet, «Who Cares ?» est composé d'une suite de danses sur des chansons de George Gershwin. 22:25 **Hommage à Jerome Robbins** Ballet

C STAR

17

LA FOLIE DU CAMPING-CAR

21:10 **Série Doc** C'est la nouvelle star de nos routes, le compagnon de nos vacances. Le camping-car est symbole de liberté et de vacances itinérants, où l'on s'arrête au gré des paysages et des couchers de soleil. 23:05 **La folie du camping-car** Doc

gulli

18

LES SCHTROUMPFS ET LE VILLAGE PERDU

♥

21:05 **Animation (2017-1h35)** Persuadée que d'autres petits êtres bleus vivent ailleurs, la Schtroumpfette tente de convaincre de partir en exploration. 22:45 **Tiny House Nation** Divert

LCP PUBLIC SÉNAT

13

BIRMANIE : LE RAPPEUR QUI DÉFIA LA JUNTE

INÉDIT

20:30 **Doc français** Retour sur la vie brève et tragique de Zayar Thaw, jeune star du rap birman devenu député aux côtés d'Aung San Suu Kyi, puis exécuté. 22:00 **Sens public** Mag

TF1 SÉRIES FILMS

20

CAMPING PARADIS

21:10 **Série française** Un nouveau jour se lève au Camping Paradis. En sortant de son bungalow Tom découvre un bébé installé dans son relax, accompagné d'un petit mot «merci»... Décontenancé, il part de sa découverte à son équipe. 22:55 **Camping Paradis** Série

L'EQUIPE

21

RANSOM GAMES

10

21:05 **Action (2016-1h30) avec P. Tonkin** Des enfants issus de familles aisées sont envoyés dans une pension très stricte. Arrivés sur place, ils se retrouvent bientôt pris en otages par des criminels. 22:55 **L'Équipe du soir** Mag

6ter

22

LE CHASSEUR ET LA REINE DES GLACES

10 ♥♥

21:10 **Fantastique (2016-1h54) avec C. Hemsworth** Bien avant son aventure avec Blanche-Neige, Ravenna mène avec sa soeur Freya une existence paisible. 23:10 **Bones** Série

RMC STORY

23

ALIEN FICTION

10 INÉDIT

21:10 **Série Doc** D'énormes structures mégalithiques aux origines mystérieuses. Un vaste complexe souterrain contenant les restes de ce que certains croient être des êtres d'un autre monde. 22:00 **Alien Theory** Doc

RMC DÉCOUVERTE

24

A7 : LE QUOTIDIEN DE L'AUTOROUTE LYON/MARSEILLE

INÉDIT

21:15 **Doc** Dans l'imaginaire des Français, l'A7 peut-être à la fois synonyme de vacances, mais aussi d'enfer routier. 22:20 **A7 : les défis de l'autoroute Lyon/Marseille** Doc

Chérie 25

25

MASSACRE EN FAMILLE

10 INÉDIT

21:05 **Série Doc** Le 23 mars 1997, a Pelham, Mark Duke, 16 ans, appelle la police : il vient de découvrir les corps de son père, de sa belle-mère et des deux petites filles de cette dernière. 22:55 **Snapped... Doc**

DU 1ER AVRIL AU
30 SEPTEMBRE 2024

COLIS D'ÉTÉ

À EMPORTER
SUR COMMANDE
(MIN. 24H AVANT)

Le Mixé

- 1kg de merguez maison
- 1 kg de chipolatas maison
- 1 kg de côtes de porc avec os (*filet ou échine*)
- 1 kg de pilons de poulet

soit 9€69 le kg **38,75€**

Le Poêlé

6 pers.

- 1kg de côte de porc avec os (*filet ou échine*)
- 1kg d'escalope de dinde
- 6 beefsteaks hachés d'environ 150g chacun
- 6 beefsteaks d'environ 150g chacun (*tranche*)
- 6 escalopes de veau d'environ 150g chacune (*noix, sous noix*)

soit 14€87 le kg **69,90€**

Le Saucisse

- 500g de merguez maison
- 500g de chipolatas nature maison
- 500g de chipolatas aux herbes maison
- 500g de chipolatas aromatisées maison au choix**

soit 13€25 le kg **26,50€**

L'Aromatic

- 1kg de brochettes de poulet marinées (*filet*) (marinade à préciser lors de votre commande)
- 1kg de beefsteaks marinés (*tranche*)
- 1kg de côtes de porc avec os marinées (*filet ou échine*)
- 1kg de pilons de poulet marinés

soit 12€48 le kg **49,90€**

L'Apéro

- 1 tranche de pâté de campagne maison d'environ 200g
- 150g de Comté
- 100g de tranches fines de jambon sec
- 10 tranches de rosette
- 10 tranches de cervelas
- 10 tranches de saucisson à l'ail fumé
- 10 tranches de chorizo

19,50€

Le Copain

- 800g de merguez maison
- 800g de chipolatas nature maison
- 800g de chipolatas aromatisées maison au choix**
- 800g de pilons de poulet marinés
- 800g de pavés de bœuf marinés (*tranche*)
- 800g de tranches de poitrine de porc avec os marinées

soit 11€85 le kg **56,90€**

COLIS PERMANENTS* EN ÉTÉ & HIVER

Le Combiné

4 pers.

- 800g de boeuf façon tournedos (*tranche*)
- 4 cordons bleu de dinde
- 1kg de cuisses de poulet
- 4 escalopes de dinde (*filet*) 150g env. chacune
- 4 saucisses de Toulouse maison
- 8 merguez maison

soit 12€48 le kg **49,95€**

Le Burger

4 pers.

- 4 beefsteaks hachés d'env. 90g chacun
- 4 tranches de poitrine de porc fumée
- 4 tranches de cheddar
- 4 pains burger briochés
- 8 pommes paillassons
- 1 sauce de 90g au choix (*béarnaise, roquefort, barbecue, mexicaine, tartare, poivre vert ou bourguignonne*)

18,95€

Le Plancha

4 6 pers.

DÉJÀ DÉCOUPÉ !
250g 375g de boeuf (*poire, merlan, mouvant ou tranche*)
250g 375g de porc
250g 375g de filet de canard
250g 375g de filet de poulet

19,90€ 29,85€
soit 19€90 le kg

2, RUE JACQUES RUEFF
(À CÔTÉ HIPPOPOTAMUS - FACE DECATHLON)
VANNES - 02 97 69 88 38
BOUCHERIEPARCLANN-VANNES.FR

HORAIRES
DU LUNDI AU JEUDI DE 9H À 13H30 ET DE 15H30 À 19H
LE VENDREDI ET LE SAMEDI DE 9H À 19H SANS INTERRUPTION.

@BOUCHERIEBOEUFTRICOLOREVANNES

Le Bœuf Tricolore
BOUCHERIES

VIANDES DE FRANCE
Fait Maison
boyaux 100% naturels

*COLIS NON MODIFIABLES (AUCUN PRODUIT COMPOSANT LES COLIS NE PEUT ÊTRE REMPLACÉ À LA DEMANDE). DANS LA LIMITE DES STOCKS DISPONIBLES EN MAGASIN ET UNIQUEMENT SUR COMMANDE MINIMUM 24H AVANT JOURS OUVRÉS (HORS DIMANCHE ET JOUR FÉRIÉ). COLIS NE POUVANT PAS BÉNÉFICIER DE REMISE, OFFRES, ET/OU COUPONS FIDÉLITÉ EN COURS. TOUTE L'ANNÉE, VOTRE BOUCHERIE SE RÉSERVE LE DROIT DE MODIFIER LES TARIFS DES COLIS EN FONCTION DE LA CONJONCTURE ET DE L'ÉVOLUTION DES COÛTS DE LA MATIÈRE PREMIÈRE.
**CHIPOLATA MAISON AROMATISÉE AU CHOIX, À PRÉCISER LORS DE VOTRE COMMANDE, UN SEUL GOÛT POSSIBLE.
POUR VOTRE SANTÉ PRATIQUEZ UNE ACTIVITÉ PHYSIQUE RÉGULIÈRE.

TF1

10:30 Amour, gloire et beauté
11:00 Les feux de l'amour
11:50 Les 12 coups de midi
13:00 Le 13h
14:20 Qu'est-il arrivé à ma soeur ?
15:55 4 mariages pour 1 lune de miel

21:10 SÉRIE

GREY'S ANATOMY

10 INÉDIT

Série américaine

Un cas d'une complexité inattendue ravive de douloureux souvenirs chez Simone. Jules et Blue parient gros sur qui arrivera à finir son registre de procédures en premier.

22:50 10 INÉDIT **GREY'S ANATOMY : STATION 19** Série Trois vieilles dames arrivent à la caserne afin de faire des photos pour un concours.
23:40 **Grey's Anatomy : Station 19** Série

france•2

09:30 La maison des maternelles
10:35 Consomag
10:45 Chacun son tour
13:00 13 heures
13:45 La p'tite librairie
13:55 Ça commence aujourd'hui
16:15 Affaire conclue

21:10 FILM TV

TOUT LE MONDE MENT 4

INÉDIT

Téléfilm français

Verner découvre le mystère que cache Isabelle, sa compagne. Elle a changé d'identité pour fuir un mari et un père violent, qui n'a jamais été inquiété par la justice du fait de son statut de témoin protégé.

22:45 INÉDIT **JUSTICE EN FRANCE** Doc À la cour d'assises de Périgueux, un jeune homme est accusé d'avoir violé à trois reprises une jeune étudiante.
23:45 **Justice en France** Doc

france•3

08:30 Okoo vacances
10:45 Escales en France
11:15 Succulent !
11:50 Outremer.l'info
12:00 Régions d'ici
12:55 Météo à la carte
13:55 Météo à la carte...
14:35 Crimes parfaits
16:45 Duels en familles

21:05 MAG

SECRETS D'HISTOIRE

INÉDIT

Magazine

Dans ce numéro inédit, le magazine ouvre le dossier de ce qui est depuis 350 ans la plus grande affaire criminelle de notre Histoire, l'affaire des poisons ! Stéphane Bern nous propose cette enquête.

22:50 **SECRETS D'HISTOIRE** Mag Stéphane Bern nous emmène au coeur d'une des plus grandes intrigues : l'affaire du collier de la reine Marie-Antoinette.
00:55 **Journal météo climat** Mag

CANAL+

08:20 Vice-Versa 2
09:55 Beetlejuice Beetlejuice
11:35 Hot Ones
12:55 Clique
13:30 Ducobu passe au vert !
14:50 À l'ancienne
16:15 Un p'tit truc en plus

21:00 SPORT

LIGUE DES CHAMPIONS

Sport

Le Paris-SG affronte Aston Villa pour ce quart de finale aller de la prestigieuse Ligue des champions. Après avoir sorti Liverpool en 8e de finale, les hommes de Luis Enrique font figure de favoris face au club anglais.

22:55 **CANAL CHAMPIONS CLUB, LE DÉBRIEF** Mag Dans l'émission, tous les meilleurs moments des rencontres de Ligue des champions sont scrutés à la loupe.
23:55 **Clique** Divert

arte

06:25 Arte journal junior
07:50 Invitation au voyage
09:25 Pakistan, la beauté en sursis
11:35 L'archipel des Philippines
12:30 Des volcans et des hommes
13:35 En cas de malheur

20:55 FILM

VANILLA SKY

FILM ♥♥

Thriller (2001-1h59) avec T. Cruise

Le jour de son anniversaire, sous les yeux de sa fiancée, un trentenaire, héritier d'un empire, tombe amoureux d'une jeune bibliothécaire que lui a présentée son meilleur ami. Complexe et angoissant.

23:05 INÉDIT **HOLLYWOOD : SEXE ET PURITANISME** Doc Les studios cherchent à toucher un public familial. Mais si l'érotisme se fait plus rare, il n'a pas disparu.
00:00 **Girls for Tomorrow...** Doc

M6

05:30 Incroyables transformations
08:35 M6 boutique
09:45 Ça peut vous arriver
12:40 Météo
12:45 Le 12.45
13:40 Un jour, un doc
17:25 La roue de la fortune

21:10 JEU

TOP CHEF

INÉDIT

Jeu

Pour avoir la chance de présenter à nouveau leur cuisine aux inspecteurs et décrocher un potentiel coup de coeur, les candidats vont devoir s'affronter sur des épreuves. Pour la première épreuve : le trompe-l'oeil.

23:30 INÉDIT **TOP CHEF** Jeu Cette année encore, c'est à l'abri des regards, quand chefs et candidats ont quitté le plateau, que va se dérouler le concours secret de la brigade cachée.
00:35 **Les secrets des chefs** Mag

ZAP& DIGITAL

SCANNEZ CE QR-CODE ET RECEVEZ LE PROCHAIN NUMÉRO PAR EMAIL EN AVANT-PREMIÈRE !

zappeur.com/**email**

•5 — 8

LA GRANDE LIBRAIRIE

INÉDIT

21:05 Mag Le grand rendez-vous de l'actualité littéraire sous toutes ses formes : romans, essais, histoire, polars, bandes dessinées, jeunesse... Augustin Trapenard convie des auteurs venus d'univers différents. **22:35 C ce soir** Mag

W9 — 9

ENQUÊTES CRIMINELLES

10 INÉDIT

21:10 Mag Est-il imaginable qu'une grand-mère décide de tuer ses petits-enfants ? C'est pourtant le scénario ahurissant de l'affaire criminelle qui s'est déroulée à Habas en 2021. **23:20 Enquêtes criminelles** Mag

TMC — 10

MADAME FORESTI

21:25 Spectacle Après une petite «Party» avec ses amis, Florence Foresti était de retour, seule, en scène en 2014. Du statut de «Mother Fucker», l'artiste endossait désormais celui d'une «Madame». **23:20 Florence Foresti fait des sketches à La Cigale** Spectacle

TFX — 11

SUPER NANNY

INÉDIT

21:10 Divert Notre gouvernante en chef part retrouver Anne-Marie, 28 ans, et Donovan, 25 ans, un jeune couple, déjà parents de 4 petites filles : Kyara (9 ans), Eylina (5 ans), Naelya (2 ans et demi) et Adriya (18 mois). **23:05 Super Nanny** Divert

BFM TV — 15

20H BFM

20:00 Journal Le nouveau rendez-vous d'info incontournable. Maxime Switek présentera un grand journal de deux heures, accompagné de chroniqueurs. Un journal enrichi avec des sujets préparés par les équipes du service «Ligne Rouge». **22:00 Perrine jusqu'à minuit** Mag

•4 — 14

COMÉDIES MUSICALES MADE IN FRANCE

21:00 Doc français Année après année, tube après tube, avec ses mises en scène et ses chorégraphies grandioses, la comédie musicale a su s'imposer dans le coeur des Français. **22:40 Stories** Spectacle

C STAR — 17

BIG GAME

10 ♥

21:10 Action (2014-1h27) avec S. L. Jackson L'avion du Président des États-Unis s'écrase au-dessus de la Laponie après un attentat. Le chef d'État, éjecté de la carlingue, atterrit dans une forêt où vit un adolescent. **22:55 Green Zone** Film

gulli — 18

MA FAMILLE D'ABORD

21:05 Série américaine Michael et Janet sont appelés tous deux à faire parti d'un jury. Contrairement à Janet qui prend son rôle au sérieux, Michael n'a en tête que le marathon à la télé qu'il risque de manquer. **22:15 Ma famille d'abord** Série

LCP PUBLIC SÉNAT — 13

PASSEURS DE VIE

INÉDIT

20:30 Doc français Des familles ont accepté de donner les organes de leurs proches décédés. Ensemble, elles reviennent sur leur expérience, leurs doutes, le manque d'information et de reconnaissance. **22:00 Sens public** Mag

TF1 SÉRIES FILMS — 20

OCEAN'S ELEVEN

♥♥

21:10 Policier (2001-1h57) avec G. Clooney À peine sorti de prison, un cambrioleur chevronné recrute une équipe de huit spécialistes pour dévaliser trois casinos de Las Vegas, tenus par le compagnon de son ex-femme. **23:15 L'arme fatale 4** Film

L'ÉQUIPE — 21

LA GRANDE SOIRÉE LIGUE DES CHAMPIONS

21:00 Mag L'Équipe offre à tous les téléspectateurs la possibilité de suivre les faits marquants des matchs de Ligue des champions, en clair. **22:55 L'Équipe du soir** Mag

6ter — 22

ROCKY 5

♥

21:10 Action (1990-1h39) avec S. Stallone Après son éclatante victoire sur un champion russe, Rocky rentre à Philadelphie, où il apprend que son beau-frère l'a involontairement ruiné. **23:10 Rocky Balboa** Film

RMC STORY — 23

LES BIDASSES S'EN VONT EN GUERRE

♥♥

21:10 Comédie (1974-1h30) avec G. Rinaldi Insoumis aux lois «fantasques» de leurs deux supérieurs hiérarchiques, quatre bidasses décident de s'évader de la caserne. **22:50 Mennonites...** Doc

RMC DÉCOUVERTE — 24

100 JOURS AVEC LES GENDARMES DE BÉZIERS

10

21:15 Série Doc L'Hérault, des paysages de bord de mer, mais un quotidien qui n'est pas toujours de tout repos. **22:35 100 jours avec les gendarmes de Béziers** Doc

Chérie 25 — 25

CASTLE

21:05 Série américaine L'acteur Scott McCoy a été poignardé dans sa résidence... Les policiers apprennent qu'avec son pilote instructeur, ils avaient pour habitude de séduire les femmes de riches clients d'un avocat. **22:45 Castle** Série

L'HABITAT IDÉAL COMMENCE ICI

Habitat & Immobilier

CONFIEZ-NOUS VOTRE COMMUNICATION & FAITES CONNAÎTRE VOS SERVICES À NOS LECTEURS

LE TT ZAPPEUR

INFOS & RÉSERVATIONS

06 09 94 71 13

VANNES@ZAPPEUR.COM

TF1

10:30 Amour, gloire et beauté
11:00 Les feux de l'amour
11:45 Petits plats en équilibre
11:50 Les 12 coups de midi
13:00 Le 13h
14:20 Un traître parmi nous

21:10 SÉRIE

FLASHBACK

INÉDIT

Série française

Josselin est de plus en plus suspicieux envers Elsa depuis qu'il sait qu'elle ment sur son identité. Mais en attendant de la faire tomber, il doit enquêter à ses côtés sur le meurtre de Catherine Marchand.

23:21 10 **ESPRITS CRIMINELS** **Série** Un corps est retrouvé. Arrivés sur les lieux du crime, Reid et J.J. découvrent que l'assassin a dessiné le symbole d'un dieu grec.
00:05 **Esprits criminels** Série

france•2

09:30 La maison des maternelles
10:35 Consomag
10:45 Chacun son tour
13:00 13 heures
13:45 La p'tite librairie
13:55 Ça commence aujourd'hui
16:15 Affaire conclue

21:10 MAG

ENVOYÉ SPÉCIAL

INÉDIT

Magazine

Élise Lucet présente l'émission sur le terrain, au contact de celles et ceux qui participent aux reportages. Autour d'elle, les citoyens, les invités, les acteurs majeurs des dossiers traités.

23:00 INÉDIT **COMPLÉMENT D'ENQUÊTE** **Mag** Tristan Waleckx et la rédaction approfondissent chaque semaine un grand sujet d'actualité par le biais de reportages.
00:15 **Nous, les Européens** Mag

france•3

08:30 Okoo vacances
10:45 Escales en France
11:15 Succulent !
11:50 Outremer.l'info
12:00 Régions d'ici
12:55 Météo à la carte
13:55 Météo à la carte...
14:45 Crimes parfaits
16:45 Duels en familles

21:05 FILM TV

DRAME EN HAUTE MER

Téléfilm français

Qu'est-ce qui a causé le naufrage du «Marie-Morgane» ? Qui est cet inconnu qu'on a retrouvé à bord ? En quelques secondes, le chalutier «Marie-Morgane» a sombré de manière inexplicable, avec tout son équipage.

22:45 10 INÉDIT **LA FRANCE EN VRAI** Mag Une collection documentaire portée par le réseau régional de France 3, diffusée dans chacune des 13 régions de France.
00:30 **Les années 80...** Doc

CANAL+

04:40 Surprise
04:50 Pro D2
06:30 Têtatête(s)
06:45 En aparté
07:20 Engrenages
08:10 La boîte à questions
08:20 Bis Repetita
10:20 Rosalie
12:55 Clique

21:00 SPORT

LIGUE EUROPA

Sport

Brillamment qualifié lors des 8es de finale face aux Roumains du FCSB (1-3, 4-0), Lyon se frotte cette fois aux Anglais de Manchester United, tombeurs pour leur part des Espagnols de la Real Sociedad (1-1, 4-1).

22:55 **SOIR D'EUROPE, LE DÉBRIEF** Mag Retour sur les temps forts de la rencontre du soir avec tous les buts en images et les réactions à chaud des joueurs.
01:00 **Clique** Divert

arte

06:34 Géo reportage
07:20 Voyage en cuisine
07:50 Invitation au voyage
09:25 Merveilles d'Europe
10:55 L'archipel des Philippines
13:35 Chaussure à son pied
15:20 Des volcans et des hommes

20:55 SÉRIE

37 SECONDES

INÉDIT

Série française

Après le coup d'éclat de Marie à la télévision, Costil est approché par maître Binet, une avocate ambitieuse attirée par l'affaire. Le juge Ferrand, de son côté, rencontre Vidal, un amiral à la retraite.

23:45 INÉDIT **VIVANT PARMI LES VIVANTS** **Doc** Stipa, une vieille jument sauvage de Przewalski, évolue depuis vingt-cinq ans dans l'immensité du Causse Méjean aux côtés de ses congénères.
01:20 **Bagdad Café** Film

M6

04:05 Programmes de nuit
05:30 Incroyables transformations
08:35 M6 boutique
09:45 Ça peut vous arriver
12:40 Météo
12:45 Le 12.45
13:40 Un jour, un doc
17:25 La roue de la fortune

21:10 JEU

LES TRAÎTRES

INÉDIT

Jeu

Préparez-vous à vivre une expérience hors du commun dans la toute nouvelle saison des «Traîtres», qui vous plonge dans un univers aussi féérique qu'impitoyable, au sein du somptueux Domaine de Bournel.

23:40 INÉDIT **LES TRAÎTRES : RÉVÉLATIONS SUR LA SUITE** **Divert** Règlement de compte, images inédites... Juju Fitcats et ses chroniqueurs nous font des révélations.
00:35 **Patron incognito** Divert

ZAP& DIGITAL

SCANNEZ CE QR-CODE ET RECEVEZ LE PROCHAIN NUMÉRO PAR EMAIL EN AVANT-PREMIÈRE !

zappeur.com/**email**

•5

8

SAHARA VERT, L'ÉNIGME DU PARADIS PERDU

INÉDIT

21:05 **Doc français** Longtemps, le Sahara a été considéré comme une étendue immuable de sable et de roche. Mais cette terre n'a pas toujours été hostile.
22:45 **C ce soir** Mag

W9

9

À FOND ♥♥

21:10 **Comédie (2016-1h31) avec J. Garcia** Une famille embarque dans son monospace flambant. Tom, le père, enclenche son régulateur de vitesse électronique sur 130 km/h. Mais ce dernier reste bloqué.
22:50 **30 jours max** Film

TMC

10

L'AGENCE, NOUVELLES DESTINATIONS

INÉDIT

21:25 **Mag** Martin et Valentin, agents immobiliers depuis dix ans, partent à la découverte de nouveaux marchés. Comme ils adorent se défier, ce sera chacun sa destination !
23:05 **L'Agence, nouvelles destinations** Mag

TFX

11

ROGUE ONE : A STAR WARS STORY ♥♥

21:10 **Science-fiction (2016-2h18) avec F. Jones** Jyn Erso a grandi loin de ses parents, depuis le jour où les soldats de l'Empire sont venus chercher son père, un brillant scientifique.
23:30 **Chroniques criminelles** Mag

BFM TV

15

BFM STORY

17:00 **Information** Alain Marschall et Olivier Truchot décryptent chaque jour trois faits importants du jour en présence d'invités : deux heures de débats et d'explications avec les acteurs de l'actualité.
18:50 **Tout le monde veut savoir** Mag

•4

14

FRANCE-BRÉSIL EN MUSIQUE

INÉDIT

21:00 **Concert** Une soirée en compagnie de Flavia Coelho et de ses invités : Bernard Lavilliers, Jeanne Cherhal, Siàn Pottok, Maia Barouh, Thomas Dutronc...
22:30 **Les Estivales de Culturebox 2023** Concert

C STAR

17

Y'A QUE LA VÉRITÉ QUI COMPTE

21:10 **Divert** «Y'a que la vérité qui compte» est de retour. Pascal Bataille et Laurent Fontaine toujours aux commandes seront accompagnés de Rebecca Hampton et d'un nouveau Sam !
23:05 **Y'a que la vérité qui compte** Divert

gulli

18

MANGAS : LE RÈGNE ANIMÉS

INÉDIT

21:05 **Doc** Plongez dans l'univers fascinant des mangas, un phénomène culturel mondial qui a conquis la France.
22:35 **One Piece spécial Luffy : aventure sur l'île de la main** Film TV

LCP PUBLIC SÉNAT

13

CITOYENNES

20:30 **Doc** Nous fêtons ce mois les 80 ans du droit de vote des Françaises. Le 21 avril 1944, la France accordait en effet le droit de vote aux femmes, bien après l'Australie, le Royaume-Uni, l'Espagne, l'Allemagne, la Birmanie ou l'Azerbaïdjan.
22:00 **Sens public** Mag

TF1 SÉRIES FILMS

20

NEW YORK, SECTION CRIMINELLE

10

21:10 **Série américaine** Le jeune rappeur Fulla T Smith vient de quitter une station de radio après avoir donné une interview quand des coups de feu éclatent.
22:50 **New York, section criminelle** Série

L'ÉQUIPE

21

MATCH INTERNATIONAL

INÉDIT

21:15 **Sport** Les matchs internationaux de l'équipe de France féminine de handball sont à suivre sur la chaine L'Équipe !
22:55 **Premier League** Sport

6ter

22

L'ÉCOLE À REMONTER LE TEMPS

21:10 **Doc français** Cent ans sur les bancs de l'école ! Une immersion sociologique et historique au cœur d'un même lieu : un collège, transformé à chaque saut dans le temps grâce à un décor évolutif.
23:20 **Les reines de la route** Divert

RMC STORY

23

S.O.S. GARAGE

INÉDIT

21:10 **Divert** Nombreux sont les garages en difficulté à avoir été aidés par Vincent Lagaf' ces dernières années. Parmi eux, Bruno et Audrey dont le garage est situé à Bertrange.
22:35 **S.O.S. Garage** Divert

RMC DÉCOUVERTE

24

NAPLES : LE SUPERVOLCAN QUI MENACE L'EUROPE

21:15 **Doc** Dans la région de Naples, en Italie, se cache un monstre silencieux. Les habitants le connaissent sous le nom de Campi Flegrei.
22:20 **La science des forces de la nature** Doc

Chérie 25

25

LE BONHEUR EST DANS LE PRÉ ♥♥

21:05 **Comédie (1995-1h42) avec M. Serrault** Aidé par son unique ami, un modeste chef d'entreprise va profiter de l'avis de recherche de son sosie, diffusé à la télévision, pour changer de vie.
23:10 **Mamma Mia !** Film

AVANTAGES ET INCONVÉNIENTS

ACHETER SA MAISON AU PRINTEMPS

Le printemps est souvent perçu comme la saison idéale pour l'achat d'une maison, incitant de nombreux acheteurs à se lancer activement dans la quête de leur futur logement.

Acheter une maison au printemps présente des avantages, notamment une offre abondante et des conditions climatiques favorables. Cependant, il est essentiel de rester vigilant face à la concurrence accrue et à la hausse potentielle des prix. Que vous soyez un primo-accédant ou un investisseur chevronné, cette saison peut offrir des opportunités intéressantes.

AVANTAGES

1. UNE OFFRE PLUS ABONDANTE

De nombreux propriétaires choisissent de mettre leur maison sur le marché à cette période, profitant du climat plus clément et de l'attrait visuel de leurs jardins. Les acheteurs ont donc accès à un plus large éventail de propriétés.

2. CONDITIONS MÉTÉOROLOGIQUES

Les visites de propriétés ensoleillées et bien éclairées sont non seulement plus agréables, mais elles offrent également une meilleure perspective sur l'état de la maison. Les défauts, tels que les infiltrations d'eau ou les problèmes d'isolation, sont souvent plus visibles par temps clair.

3. ÉVALUATION DE L'EXTÉRIEUR

Au printemps, les propriétaires ont tendance à mettre en valeur l'extérieur de leur maison. Les jardins sont en fleurs, les arbres bourgeonnent et la façade est plus accueillante. Cela permet aux acheteurs de mieux visualiser le potentiel de la propriété.

4. OPPORTUNITÉS DE NÉGOCIATION

Avec une offre abondante sur le marché, les acheteurs peuvent avoir plus de pouvoir de négociation.

INCONVÉNIENTS

1. CONCURRENCE ACCRUE

Avec plus de maisons disponibles, il y a aussi une augmentation du nombre d'acheteurs sur le marché. Cela peut rendre la compétition féroce, surtout pour les maisons bien situées ou celles en excellent état. Les acheteurs doivent donc être préparés à agir rapidement, voire à faire des offres au-dessus du prix demandé pour sécuriser un coup de coeur.

> **Cela peut rendre la compétition féroce, surtout pour les maisons bien situées ou celles en excellent état**

2. PRIX PLUS ÉLEVÉS

La forte demande au printemps peut entraîner une hausse des prix immobiliers. Cela peut rester un défi pour ceux disposant d'un budget limité, qui devront peut-être revoir leurs critères de recherche ou envisager des zones moins prisées.

3. DÉLAIS D'APPROBATION

L'augmentation des transactions immobilières au printemps peut entraîner des retards dans les processus de financement et d'approbation des prêts hypothécaires.

4. ÉVALUATION DE LA MAISON EN HIVER

Certains problèmes internes peuvent parfois passer inaperçus. Par exemple, des problèmes d'isolation ou de chauffage peuvent ne pas être visibles pendant les mois plus chauds. Il est donc crucial de faire inspecter minutieusement la propriété.

VENDREDI 11 AVRIL 2025

ZAPPEUR

TF1

11:00 Les feux de l'amour
11:45 Petits plats en équilibre
11:50 Les 12 coups de midi
13:00 Le 13h
14:20 Prêt à tout pour l'amour de ma mère
15:55 4 mariages pour 1 lune de miel

21:10 DIVERT

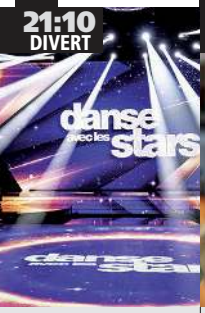

DANSE AVEC LES STARS

INÉDIT

Divertissement

Le plus célèbre concours de danse est de retour en compagnie de douze célébrités parmi lesquelles Florent Manaudou, Ève Gilles, Sophie Davant, Mayane et Claude Dartois.

23:40 INÉDIT **DANSE AVEC LES STARS, LA SUITE** Divert Camille Combal vous fait revivre les temps forts du prime. L'animateur vous propose de faire le plein d'images.
00:35 **Vendredi, tout est permis...** Divert

france•2

09:30 La maison des maternelles
10:35 Consomag
10:45 Chacun son tour
13:00 13 heures
13:45 La p'tite librairie
13:55 Ça commence aujourd'hui
16:15 Affaire conclue

21:10 SÉRIE

TROPIQUES CRIMINELS

INÉDIT

Série française

Lola, célèbre influenceuse, est retrouvée morte dans l'hôtel où elle logeait avec sa mère et sa soeur. Elle était récemment sous les feux des critiques à la suite d'un partenariat financier frauduleux.

22:00 **TROPIQUES CRIMINELS** Série Une touriste est retrouvée morte dans la villa qu'elle occupait. Elle venait pourtant de passer une nuit agitée dans les bras de son amant.
22:55 **Basique, le concert** Concert

france•3

08:30 Okoo vacances
10:45 Escales en France
11:15 Succulent !
11:50 Outremer.l'info
12:00 Régions d'ici
12:55 Météo à la carte
13:55 Météo à la carte...
14:35 Crimes parfaits
16:45 Duels en familles

21:05 FILM

LA FOLLE HISTOIRE DE MAX ET LÉON

FILM ♥

Comédie (2015-1h38) avec D. Marsais

En 1939, Max et Léon, 25 ans, deux amis inséparables, totalement immatures et inconséquents, désertent leur bataillon. Des situations loufoques !

22:40 **LES GRANDS COMIQUES DU PETIT ÉCRAN** Doc En retraçant quarante ans d'émissions cultes, Daniela Lumbroso propose une plongée inédite.
00:35 **Journal météo climat** Mag

CANAL+

06:35 L'hebd'Hollywood
06:50 En aparté
07:20 Engrenages
08:11 La boîte à questions
08:15 Ici et là-bas
09:45 L'Agence Tourisme
10:15 Old Guy
11:45 Têtatête(s)
12:45 Tchi Tcha

21:10 FILM

LE ROBOT SAUVAGE

INÉDIT FILM ♥♥

Animation (2024-1h42)

L'incroyable épopée d'un robot, l'unité Rozzum 7134, qui après avoir fait naufrage sur une île doit apprendre à s'adapter à un environnement hostile. Mêlant aventure et émotion.

22:50 10 FILM ♥♥ **BEETLEJUICE BEETLEJUICE** Comédie (2024-1h44) avec J. Ortega Après le décès de son père, Lydia, célèbre médium, s'installe dans le manoir familial. Une suite réjouissante.
00:30 **Les disparues** Doc

arte

07:50 Invitation au voyage
09:25 Le ventre d'Amsterdam
10:10 Le ventre d'Helsinki
11:40 Temple Food, l'âme de la cuisine coréenne
13:35 L'affaire Pélican
15:50 Miami sauvage

20:55 FILM

JE SUIS TON HOMME

FILM ♥♥

Science-Fiction (2021-1h50) avec M. Eggert

À la table d'un cabaret, on présente à la docteure Alma Felser un homme assuré, jeune et séduisant. Mais celui-ci n'est pas humain. Profond et délicat.

22:40 **MIREILLE MATHIEU, CHANTER... ET RIEN D AUTRE** Doc Nul n'est prophète en son pays, Mireille Mathieu en est un bel exemple.
23:35 **David Garrett, star du violon** Doc

M6

02:35 Programmes de nuit
05:30 Incroyables transformations
08:35 M6 boutique
09:45 Ça peut vous arriver
12:40 Météo
12:45 Le 12.45
13:40 Un jour, un doc
17:25 La roue de la fortune

21:10 SÉRIE

CLEAN

INÉDIT

Série française

Malgré la complicité de Françoise dans les délits d'initiés de Charlant et Marc, Lola entraîne Jess et Mina dans un nouveau coup magistral qui la crédibilise aux yeux de Marc. La proposition de ce dernier fait peur à Jess et Mina.

23:00 **CAUCHEMAR EN CUISINE** Mag Il y a près de deux ans, Béatrice a ouvert un restaurant à Notre-Dame-de-Vaulx, en Isère, avec son compagnon Patrice.
00:45 **Cauchemar en cuisine** Mag

ZAP& DIGITAL

SCANNEZ CE QR-CODE ET RECEVEZ LE PROCHAIN NUMÉRO PAR EMAIL EN AVANT-PREMIÈRE !

zappeur.com/email

•5 (8)

TCHAO PANTIN 10 ♥♥♥

21:05 Drame (1983-1h30) avec Coluche Lambert, un ancien policier qui a sombré dans l'alcool et le désespoir s'est reconverti en pompiste de nuit. Un soir, il rencontre un jeune dealer. 22:40 **La saga Rassam-Berri, le cinéma dans les veines** Doc

W9 (9)

ENQUÊTE D'ACTION 10 INÉDIT

21:10 Mag C'est l'un des départements les moins peuplés de France : la Creuse compte 20 habitants par kilomètre carré. Pourtant, les gendarmes ont fort à faire. 23:00 **Enquête d'action** Mag

TMC (10)

LA TÊTE DANS LES ÉTOILES INÉDIT ♥

21:25 Comédie (2023-1h31) avec H. Jemili Ali, livreur, doit rembourser une forte somme d'argent. Claustrophobe et asthmatique, il va par accident se retrouver à bord d'un vol spatial. 22:55 **90' enquêtes** Mag

TFX (11)

BABY BOOM

21:10 Divert «Baby Boom» arpente les couloirs de la maternité de l'hôpital André-Grégoire à Montreuil. Naissances, soins aux prématurés... aucun des aspects liés à la maternité n'a échappé aux caméras. 23:50 **Baby Boom** Divert

BFM TV (15)

L'APRÈM INFO

15:00 Mag Pauline Simonet présente un rendez-vous quotidien consacré à l'actualité française et internationale avec intégrité et précision. «On veut montrer ce qui se passe au plus près sur le terrain», explique la journaliste. 17:00 **BFM Story week-end** Mag

•4 (14)

TOP COMEDY CLUB INÉDIT

21:00 Spectacle L'occasion de découvrir Hermann Meva, Yanisse Kebbab, Mathieu Rochet, Nassim Mellah, Julien Ville, Nawal, Manuel Salmero, Samysam, Eve TGA, Lionel Lacroute, Abdellatif Jebbari... 22:15 **Les Estivales de Culturebox 2023** Concert

C STAR (17)

GREG GUILLOTIN : LE PIRE STAGIAIRE 10 INÉDIT

21:10 Divert Greg Guillotin revient dans une toute nouvelle série de caméras cachées, où il endosse le rôle de stagiaire, mais pas n'importe lequel... 22:55 **Greg Guillotin : le pire stagiaire** Divert

gulli (18)

COMME DES BÊTES ♥♥

21:05 Animation (2016-1h27) Max est un petit chien qui mène une vie paisible à Manhattan avec sa propriétaire, jusqu'au jour où un nouveau chien nommé Duke est à son tour adopté. 22:45 **Ma famille d'abord** Série

LCP Public Sénat (13)

LE PRÉSIDENT ET LE DICTATEUR : SARKOZY/KADHAFI

20:30 Doc français De la proximité des débuts à la lutte finale, l'ombre de l'ex-"Guide" libyen Mouammar Kadhafi a plané au-dessus de Nicolas Sarkozy. 22:00 **Joséphine Baker, première icône noire** Doc

TF1 Séries Films (20)

NEW YORK, UNITÉ SPÉCIALE 10

21:10 Série américaine Arrêtés pour avoir agressé un prêtre, deux jeunes hommes expliquent avoir voulu le punir pour des actes de pédophilie. 22:50 **New York, unité spéciale** Série

L'Équipe (21)

ÉLIMINATOIRES DE L'EURO 2026

21:05 Sport Les dix vainqueurs de groupe sont qualifiés pour l'Euro 2026 et rejoignent les pays hôtes, la Lettonie et la Lituanie. Les huit meilleurs deuxièmes participent aux barrages. 23:00 **L'Équipe du soir** Mag

6ter (22)

BONES 10

21:10 Série américaine Après avoir identifié le corps d'un homme retrouvé dans la machine à laver d'un hôtel, Booth et Brennan se rendent au dernier endroit fréquenté par la victime : un stage de rêve pour fans de rock. 22:40 **Bones** Série

RMC Story (23)

LE BIGDIL, LE RETOUR ÉVÉNEMENT INÉDIT

21:10 Jeu Dans ce quinzième épisode, les candidats devront affronter une série d'épreuves emblématiques. 22:35 **Le Bigdil, le retour événement** Jeu

RMC Découverte (24)

THE GRAND TOUR INÉDIT

21:15 Série Doc Jeremy Clarkson, Richard Hammond et James May comparent les performances sur circuit de la Volkswagen Polo GTI, de la Ford Fiesta ST et de la Toyota Yaris GRMN. 22:30 **The Grand Tour** Doc

Chérie 25 (25)

HÉRITAGES 10

21:05 Mag Au sommaire : «Les gros sous de la riche héritière de la joaillerie». Lucie, la veuve d'un joaillier, rencontre François, agent immobilier de vingt-sept ans son cadet et "Un héritage inespéré». 22:55 **Héritages** Mag

INVESTIR DANS SA MAISON AVANT LA VENTE

RÉNOVEZ AUJOURD'HUI, VENDEZ DEMAIN !

Pour optimiser l'attrait de votre propriété, des rénovations stratégiques peuvent captiver les acheteurs potentiels. Voici des projets à considérer avant de mettre en vente votre maison.

Investir dans des rénovations avant de vendre votre maison peut non seulement augmenter sa valeur, mais aussi séduire un plus grand nombre d'acheteurs potentiels.

1. RAFRAÎCHIR LA PEINTURE
L'une des rénovations les plus efficaces et les moins coûteuses à réaliser est le rafraîchissement de la peinture à l'intérieur de votre maison. Optez pour des couleurs neutres et lumineuses qui séduiront un large éventail d'acheteurs. Les tons clairs comme le blanc, le beige ou le gris peuvent agrandir l'espace et créer une ambiance chaleureuse. Évitez les couleurs trop audacieuses qui peuvent déplaire à certains acheteurs potentiels.

2. AMÉLIORER L'EXTÉRIEUR
L'extérieur de votre maison est la première chose que les acheteurs remarquent, il est donc crucial de soigner cette première impression. Investir dans des travaux d'aménagement paysager peut valoriser votre propriété. Tondez la pelouse, taillez les arbres et les arbustes, et ajoutez des plantes pour apporter une touche de couleur. Pensez également à nettoyer la façade de votre maison et les ouvertures.

3. RÉNOVER LA CUISINE
La cuisine est souvent considérée comme le cœur de la maison, et une rénovation dans cet espace peut avoir un impact significatif sur la valeur de la propriété.

4. MODERNISER LA SALLE DE BAIN
Tout comme la cuisine, la salle de bain est un espace essentiel dans toute maison. Pensez à remplacer des éléments vieillissants, comme les robinets, le lavabo ou le miroir. Un nouveau carrelage, une baignoire ou une douche rénovée peut également apporter une valeur ajoutée considérable.

5. NETTOYER ET DÉSENCOMBRER
Un espace net et désencombré permet aux acheteurs de mieux visualiser leur avenir dans votre maison. Enlevez les objets personnels, organisez les pièces, et assurez-vous que chaque espace soit accueillant. Pensez à ranger des meubles encombrants pour donner une impression de grandeur et de fluidité.

> **Un espace net et désencombré permet aux acheteurs de mieux visualiser leur avenir dans votre maison**

6. VALORISER L'ESPACE EXTÉRIEUR
Avec l'arrivée du printemps, le temps passé à l'extérieur peut être agréable. Aménager une terrasse, un balcon ou un jardin peut être un atout majeur pour votre propriété. Ajoutez des meubles d'extérieur, des lanternes et des plantations pour transformer cet espace en une véritable oasis. Les acheteurs sont souvent attirés par des espaces extérieurs où ils peuvent profiter de la nature.

7. L'EFFICACITÉ ÉNERGÉTIQUE
De nombreux acheteurs recherchent des maisons qui proposent des solutions écoénergétiques. Si vous n'avez pas encore installé de fenêtres à double vitrage, amélioré l'isolation ou ajouté des systèmes de chauffage et de refroidissement efficaces, c'est le moment d'y penser.

SAMEDI 12 AVRIL 2025

ZAPPEUR

TF1

11:00 Téléshopping...
11:50 Les 12 coups de midi
12:55 Météo
13:00 Le 13h
13:40 Reportages découverte
14:50 Grands reportages
16:10 Docs du week-end
17:50 50' Inside

21:10 DIVERT

THE VOICE
INÉDIT
Divertissement
Après les auditions à l'aveugle, cette année «The Voice» va plus loin avec l'arrivée d'une nouvelle étape : Les groupes ! Pour cette étape inédite, les coachs ont carte blanche pour créer des tableaux musicaux.

23:40 INÉDIT **THE VOICE, LA SUITE** Divert Cette semaine, nous retrouverons Anaïs Grangerac, confidente des talents, qui a passé toute la semaine en coulisses.
00:55 **Programmes de la nuit** Mag

france•2

06:30 Télématin
09:25 Bel & bien
10:35 Consomag
10:50 Chacun son tour
12:55 Journal météo climat
13:00 13 heures
13:27 C'est bon à savoir
13:30 Tournoi des VI Nations féminin

21:10 DIVERT

100% LOGIQUE
INÉDIT
Divertissement
Ce quiz ne teste pas la culture générale, mais la logique, le sens de l'observation et le surtout bon sens ! Quels que soient son niveau d'études ou de connaissances, chacun peut participer.

23:25 INÉDIT **QUELLE ÉPOQUE !** Divert Un lieu de rencontres et de débats entre des personnalités qui marquent l'actualité culturelle, sociétale, politique ou médiatique, dans la vie réelle.
01:25 **Météo** Météo

france•3

08:20 Samedi Okoo
10:05 Rencontres à XV
10:30 Consomag
10:35 Outremer.gourmand
11:15 Régions gourmandes
11:50 Outremer.l'info
12:00 Enquêtes de région
12:55 L'enfer du Nord
14:40 Paris-Roubaix

21:05 FILM TV

LAME DE FOND
Téléfilm français
La station balnéaire de Dinard déroule son tapis rouge pour son festival du cinéma britannique quand on découvre le corps d'un jeune réalisateur anglais flottant entre deux eaux. L'homme ne s'est pas noyé, il a été tué.

22:40 10 **MEURTRES À SAINT-MALO** **Téléfilm français** Gwenaëlle Garrec, de la P.J. de Rennes, est envoyée à Saint-Malo pour enquêter sur la découverte d'un corps.
00:10 **Journal météo climat** Mag

CANAL+

08:00 Cimetière indien
09:40 Le monde magique de Jérôme Commandeur
10:10 Le robot sauvage
12:10 L'hebd'Hollywood
12:25 Le cercle
13:15 Canal Sports Club
13:25 Premier League

21:05 FILM

VISIONS
12 INÉDIT FILM ♥
Thriller (2023-2h03) avec D. Kruger
Estelle est pilote de ligne. Elle mène une vie heureuse avec son mari, jusqu'à ce qu'elle recroise, la belle Ana, une photographe avec qui elle a eu autrefois une liaison passionnée. Captivant et haletant.

23:05 10 FILM ♥♥ **UN HOMME EN FUITE** Policier (2024-1h31) avec B. Bouillon À Rochebrune, la police recherche Johnny Laforge, leader d'un mouvement de grève. Complexe.
00:45 **Zodiac : l'obsession** Doc

arte

09:20 Invitation au voyage
10:30 Les îles italiennes
12:00 Rails d'antan
13:30 Tom Horn... sa véritable histoire
15:05 La locomotive du progrès
17:30 Laos, la vannerie dans tous ses états

20:50 DOC

VATICAN, LA CITÉ QUI VOULAIT DEVENIR ÉTERNELLE
Doc français
Dans une enquête nourrie de leurs récentes découvertes, scientifiques et historiens retracent le fantastique destin architectural et artistique du Vatican.

22:25 INÉDIT **FEMMES PRÊTRES, DES VOCATIONS INTERDITES** **Doc** Alors que l'Église catholique refuse toujours d'ordonner des femmes prêtres, des voix féminines s'élèvent.
23:45 **Soeurs** Doc

M6

06:00 M6 Kid
07:45 Absolument stars
10:10 66 minutes : le doc
10:55 66 minutes...
12:40 Météo
12:45 Le 12.45
13:30 Cauchemar en cuisine
17:25 La roue de la fortune

21:10 SÉRIE

NCIS
INÉDIT
Série américaine
Thomas Butler, un capitaine retraité de la Navy atteint de troubles cognitifs, passe des tests à l'hôpital lorsqu'il prend un otage en s'exprimant dans une langue étrangère avant de reprendre ses esprits.

22:45 10 **NCIS** Série Palmer organise une journée où chaque agent va travailler dans un autre service pour découvrir le métier des collègues. Torres est à la compta, McGee au garage et Knight à l'entretien.
23:30 **Ncis** Série

ZAP& DIGITAL

SCANNEZ CE QR-CODE ET RECEVEZ LE PROCHAIN NUMÉRO PAR EMAIL EN AVANT-PREMIÈRE !

zappeur.com/email

•5 (5)

ÉCHAPPÉES BELLES
21:00 Mag Au sommaire : «Les grandes marées» ; «Granville et Chausey vues du ciel» ; «Les cabines de plage du Plat Gousset» ; «Le centenaire du Marité» et «Malo Esnouf, plus jeune patron-pêcheur de Granville». 22:30 **Échappées belles** Mag

W9 (9)

LA PETITE HISTOIRE DE FRANCE
21:10 Série française Tout le monde connaît Jeanne d'Arc, Louis XIV, Napoléon, Vercingétorix. Leurs cousins, en revanche, ne sont pas rentrés dans l'Histoire... 23:00 **La petite histoire de France** Série

TMC (10)

COLUMBO
21:15 Série américaine Une ancienne star de la musique, qui souhaite relancer sa carrière, espère que son époux l'aidera à financer son retour sur le devant de la scène. Il refuse. Elle lui tire une balle dans la tête. 23:05 **90' enquêtes** Mag

TFX (11)

CHRONIQUES CRIMINELLES
10 INÉDIT
21:10 Mag Cette mère de famille sans histoires pensait trouver une épaule réconfortante et un ami protecteur pour ses deux enfants. Mais sans le savoir, elle a accueilli le diable. 23:00 **Chroniques criminelles** Mag

BFM TV (15)

NEWS BOX
18:00 Mag Le magazine revient sur tous les événements marquants de la journée. Aux côtés de François Gapihan, éditorialistes, chroniqueurs et spécialistes débattent de différents sujets liés à l'actualité française et internationale. 20:00 **20h BFM Journal**

•4 (14)

CHALLENGE CUP
20:50 Sport À l'heure où nous écrivions ces lignes, les 8es de finale n'avaient pas encore été disputés. La chaîne n'était donc pas en mesure de communiquer cette affiche comptant pour les quarts de finale. 22:50 **Paname Comedy Club** Spectacle

C STAR (17)

AU COEUR DE L'ENQUÊTE
10
21:10 Mag Le magazine propose une immersion dans le quotidien des enquêteurs lors d'affaires : braquages, abus de confiance, séquestrations ou encore escroqueries. 22:55 **Au coeur de l'enquête** Mag

gulli (18)

THE MIDDLE
21:05 Série américaine Frankie propose à sa famille d'accueillir un étudiant étranger pour vivre une expérience inoubliable. Elle essaie désespérément de distraire Yakayuki, un étudiant japonais, sans jamais y parvenir. 21:35 **The Middle** Série

LCP Public Sénat (13)

ENFANTS INFLUENCEURS...
INÉDIT
21:00 Doc Dans notre monde ultra-connecté, les comptes mettant en scène des enfants inondent les réseaux. Ces enfants se retrouvent exposés. 22:30 **Le début de la faim** Doc

TF1 Séries Films (20)

JOSÉPHINE, ANGE GARDIEN
21:10 Série française Jérôme à 16 ans. Il vit avec son père, Charles, et son jeune frère sur le chantier naval. Depuis la mort accidentelle de sa mère, il accumule les échecs. 22:55 **Joséphine, ange gardien** Série

L'Équipe (21)

COURSES DE CAISSES À SAVON
21:10 Sport Ces courses effrénées rassemblent des centaines de casse-cous du monde entier qui tentent de réaliser le meilleur chrono possible sur une piste semée d'embûches, le tout dans de petits bolides sans moteur. 22:55 **L'Équipe du soir** Mag

6ter (22)

LES VACANCES PRÉFÉRÉES DES FRANÇAIS
21:10 Mag Élodie Gossuin vous emmène à cinquante kilomètres de Troyes, dans l'un des parcs d'attractions français les plus fréquentés : Nigloland. 23:20 **Les vacances préférées des Français** Mag

RMC Story (23)

RETOUR À L'INSTINCT PRIMAIRE SEUL AU MONDE
INÉDIT
21:10 Divert Huit survivants des saisons précédentes reviennent pour survivre seuls en pleine nature, pendant 21 jours, sans eau, ni nourriture, ni vêtements. 23:00 **Flic Story** Mag

RMC Découverte (24)

ALASKA : SEULS AU MONDE
INÉDIT
21:10 Divert Vivre à Port Protection est un apprentissage permanent de l'art de la survie. David Squibb lutte contre les marées et une plage rocheuse. 22:00 **Alaska : Seuls au monde** Divert

Chérie 25 (25)

DIX POUR CENT
21:05 Série française Norman, encouragé par Gabriel, s'apprête à changer de registre en tenant le premier rôle dans un film d'auteur sombre et exigeant. Mais pour pouvoir jouer dans le film, il doit d'abord passer son permis. 23:15 **Dix pour cent** Série

L'INVESTISSEMENT IMMOBILIER À L'ÈRE DU TÉLÉTRAVAIL

DU BUREAU À LA MAISON

Le télétravail s'est imposé comme une réalité incontournable pour de nombreux salariés, bouleversant ainsi leurs attentes et leurs besoins en matière d'achat immobilier.

Le télétravail a radicalement modifié la façon dont beaucoup de Français envisagent leur habitat. Les nouveaux critères de sélection s'éloignent de la simple proximité avec le bureau pour prendre en compte le confort de vie, l'espace disponible, et la qualité de l'environnement.

UNE NOUVELLE VISION DE L'ESPACE

Avant l'avènement du télétravail, de nombreux acheteurs privilégiaient la proximité avec leur lieu de travail, souvent en milieu urbain. Cependant, avec la généralisation du travail à distance, cette priorité a évolué. Les ménages cherchent désormais des espaces de vie qui s'adaptent mieux à leurs nouvelles routines. Cela signifie des bureaux à domicile plus spacieux, une pièce dédiée au travail ou des logements disposant de plusieurs chambres. Ainsi, les critères de choix d'une propriété ont changé. De nombreux acheteurs considèrent désormais des logements plus grands ou des maisons avec des espaces extérieurs, tels que des jardins, pour allier confort de vie et travail.

DE L'URBANITÉ À LA PÉRIPHÉRIE

Un des effets les plus notables du télétravail sur le marché immobilier est le déplacement des demandes vers des emplacements moins centraux. Alors qu'auparavant, la proximité des transports en commun et des centres d'affaires était un critère de premier plan, de nombreux acheteurs envisagent maintenant de s'éloigner des grandes villes. Ce changement d'orientation géographique a des répercussions sur les prix de l'immobilier. Dans des régions précédemment moins attractives, on observe une hausse de la demande, entraînant une augmentation des prix.

> **La possibilité de travailler de n'importe où permet à chacun de penser à ses besoins et à ses envies**

ADAPTATION DES BUREAUX

L'essor du télétravail a également des conséquences pour les entreprises et leurs espaces de travail. Face à une partie de leur personnel travaillant à distance, de nombreuses entreprises réévaluent leurs besoins en matière de bureaux. Certains optent pour des espaces de coworking, tandis que d'autres réduisent drastiquement la superficie de leurs locaux. La transformation des bureaux peut également influencer les choix locaux et l'offre immobilière.

UN IMPACT PSYCHOLOGIQUE

Le télétravail a aussi des effets psychologiques. De nombreux travailleurs font le choix de déménager pour améliorer leur qualité de vie. La possibilité de travailler de n'importe où permet à chacun de penser à ses besoins et à ses envies. Cela peut entraîner une prise de décision impulsive, où un changement d'environnement devient une priorité. Les gens recherchent des logements qui leur apportent du bien-être, tant physique que mental. Un espace lumineux, une proximité avec la nature, et des infrastructures locales comme des parcs, des commerces et des activités culturelles deviennent des éléments de plus en plus valorisés dans le choix du lieu de vie.

DIMANCHE 13 AVRIL 2025

ZAPPEUR

TF1

10:05 Automoto
11:00 Téléfoot
11:50 Les 12 coups de midi
13:00 Le 13h
13:40 Grands reportages
14:50 Reportages découverte
16:10 Docs du week-end
17:20 Sept à huit - Life

21:10 FILM

BLACK PANTHER WAKANDA FOREVER

10 FILM ♥

Fantastique (2022-2h41) avec T. Huerta

Après la disparition du roi T'Challa, la reine Ramonda et la princesse Shuri luttent pour protéger leur peuple. Belle réussite visuelle.

23:55 10 FILM ♥♥ **MAYDAY** Action (2022-1h47) avec G. Butler Le soir du Nouvel An, le commandant Brodie Torrance prend les commandes d'un vol pour Tokyo. Sous haute tension.

02:10 **Programmes de la nuit** Mag

france•2

08:30 Sagesses bouddhistes
09:15 À l'origine
09:30 Chrétiens orientaux
10:00 Présence protestante
11:00 Messe
13:00 13 heures
13:20 13h15, le dimanche
15:10 13h15, l'après-midi

21:10 FILM

LES CHOSES SIMPLES

INÉDIT FILM ♥♥

Comédie (2023-1h35) avec L. Wilson

Vincent est un entrepreneur à qui tout réussit. Un jour, une panne de voiture sur une route de montagne interrompt sa course effrénée. Touchant et authentique.

22:50 INÉDIT **BEAU GESTE** Mag Une plongée au coeur du cinéma en cours de fabrication. «Beau geste» va là où bat le pouls du septième art : sur les tournages, les festivals...

23:44 **Histoires courtes** Mag

france•3

07:50 Marathon de Paris
10:55 Paris-Roubaix
11:30 Expression directe
11:40 Outremer.l'info
11:55 Dimanche en politique
18:05 Questions pour un champion
18:55 Le journal des talents

21:05 SÉRIE

MYSTÈRES AU PARADIS

INÉDIT

Série anglaise

L'inspecteur Humphrey Goodman fait ses débuts au poste de Shipton Abbott, petit village du Devon, où il vient de s'installer avec sa fiancée Martha, qui compte ouvrir un restaurant dans sa ville natale.

23:00 10 **ANNIKA** Série Fraîchement promue commandante, Annika Strandhed enquête sur la mort d'un homme repêché dans le fleuve. Celui-ci a été retrouvé avec un harpon dans le crâne.

23:50 **Annika** Série

CANAL+

09:35 Hot Ones
10:15 Beetlejuice Beetlejuice
12:00 Faut voir ! L'hebdo cinéma
12:40 Viendez au Groland
13:25 Bad Boys : Ride or Die
15:20 Le grand Grand Prix

21:05 DOC

RAINMEN, VITESSE ET PRÉCIPITATIONS

INÉDIT

Doc

La pluie, c'est le facteur X du sport mécanique, le grain de sable qui enraye les mécaniques et écrit parfois des récits de légende. Sous la pluie, les plus grands pilotes se révèlent.

22:30 **MASTERS D'AUGUSTA** Sport Le golf s'offre son premier grand rendez-vous 2025 avec le Masters d'Augusta, premier des quatre tournois majeurs.

01:00 **Saturday Night Live** Divert

arte

08:55 Twist
09:25 Bhoutan, le royaume dans le ciel
10:10 Cuisines des terroirs
11:05 Le peuple des océans
12:35 Le roi Arthur, l'envers du mythe
13:30 Les aventures de Pinocchio

21:00 FILM

MORT OU VIF

FILM ♥♥

Western (1995-1h48) avec S. Stone

Pour venger son père, tué vingt ans plus tôt après avoir été torturé, une jeune femme s'inscrit au concours du tireur le plus rapide, que l'assassin organise chaque année. Des duels impressionnants.

22:45 FILM ♥ **IPCRESS : DANGER IMMÉDIAT** Espionnage (1965-1h50) avec M. Caine L'agent Harry Palmer est chargé d'éclaircir une affaire. Audacieux.

00:30 **"Don Carlo" de Verdi...** Opéra

M6

06:00 M6 Kid
06:50 Scènes de ménages
07:30 M6 boutique
10:20 Turbo
12:30 Sport 6
12:40 Météo
12:45 Le 12.45
13:30 Un jour, un doc week-end

21:10 MAG

CAPITAL

INÉDIT

Magazine

Au sommaire : «Drive ou livraison : le grand match des courses pratiques !» ; «Aspirateurs-laveurs : ils dépoussièrent le marché du ménage !» et «Tout ranger au carré : qui profite de l'obsession rangement ?».

23:15 INÉDIT **ENQUÊTE EXCLUSIVE** Mag Les équipes d'«Enquête exclusive» ont obtenu un accès inédit à trois prisons pour révéler une situation alarmante.

00:30 **Enquête exclusive** Mag

ZAP& DIGITAL

SCANNEZ CE QR-CODE ET RECEVEZ LE PROCHAIN NUMÉRO PAR EMAIL EN AVANT-PREMIÈRE !

zappeur.com/**email**

•5

5

FACE À L'HISTOIRE : LES RÉSISTANTES

INÉDIT

21:05 **Série Doc** À travers cinq destinées individuelles, cette série met en scène le rôle crucial des femmes entre 1940 et 1944. 23:50 **Bob Denard, mercenaire de la République** Doc

W9

9

JUMEAUX MAIS PAS TROP

♥

21:10 **Comédie (2021-1h38) avec A. Sylla** Ils n'ont pas la même couleur de peau et pourtant Anthony et Grégoire Beaulieu sont bel et bien jumeaux. 23:00 **Bohemian Rhapsody** Film

TMC

10

ESPRITS CRIMINELS

10

21:15 **Série américaine** Les passagers d'un train sont pris en otages par un paranoïaque schizophrène convaincu d'être traqué. Hotchner et Gideon sont contraints d'entrer dans le jeu de ce dernier. 23:00 **Esprits criminels** Série

TFX

11

LES VISITEURS EN AMÉRIQUE

♥

21:10 **Comédie (2001-1h35) avec C. Clavier** La descendante américaine d'une princesse anglaise et d'un duc français doit prendre en charge son ancêtre et le valet. 23:00 **Les Visiteurs : la Révolution** Film

BFM TV

15

20H BFM

20:00 **Journal** Alice Darfeuille présente le «20H BFM» les week-ends, avec à 21h une case dédiée aux longs formats «Ligne Rouge». Tous les thèmes d'actualité sont passés en revue : politique, économie, social. 22:00 **Week-end direct** Information

•4

14

DRÔLE DE GENRE

21:00 **Théâtre** Lorsque Carla ouvre un courrier qui lui annonce une nouvelle peu banale, la stabilité du couple qu'elle forme avec François, un homme politique, va fortement être remise en cause. 22:55 **Joséphine Baker, le musical** Spectacle

C STAR

17

CHICAGO FIRE

INÉDIT

21:10 **Série américaine** Violet se dispute avec son nouveau partenaire. Severide découvre une cachette renfermant de l'argent lors d'un appel et affronte les policiers. Mouch reçoit une amende. 22:45 **Chicago Fire** Série

gulli

18

LE PETIT NICOLAS QU'EST-CE QU'ON ATTEND POUR ÊTRE HEUREUX ?

INÉDIT

21:05 **Animation (2022-1h22)** Jean-Jacques Sempé et René Goscinny donnent vie à un petit garçon rieur et malicieux. 22:40 **Tiny House Nation** Divert

LCP PUBLIC SÉNAT

13

REMBOB'INA

INÉDIT

21:00 **Mag** «Rembob'INA» met à l'honneur Aretha Franklin, l'une des grandes voix afro-américaines de la 2nde moitié du XXe siècle, icône du combat pour les droits civiques. 23:00 **Ces idées qui gouvernent le monde** Mag

TF1 SÉRIES FILMS

20

MISSION PAYS BASQUE

♥

21:10 **Comédie (2017-1h40) avec E. Fontan** Sibylle, jeune Parisienne aux dents longues, entend briller dans ses nouvelles fonctions professionnelles en rachetant une quincaillerie. 23:00 **20 ans d'écart** Film

L'ÉQUIPE

21

LES CHEVALIERS DU CIEL

♥

21:10 **Action (2004-1h35) avec B. Magimel** Antoine Marchelli et Sébastien Vallois se retrouvent, au coeur d'une machination. 22:55 **L'Équipe du soir** Mag

6ter

22

ELYSIUM

10 ♥♥

21:10 **Science-fiction (2013-1h45) avec M. Damon** En 2154, la Terre est ravagée. La surpopulation, la pauvreté... rythment le quotidien de la population. 23:10 **Face aux éléments : la planète en colère** Doc

RMC STORY

23

HABITATIONS EN PÉRIL

INÉDIT

21:10 **Divert** Les Raney arrivent au pied du mont Denali. Marty, Misty et Matt s'occupent de l'eau, de la nourriture et des abris pour les deux logements. 23:00 **Flic Story** Mag

RMC DÉCOUVERTE

24

FAITES ENTRER L'ACCUSÉ

10

21:10 **Mag** Le 3 mars 2009, Odile Varion signale la disparition de son compagnon. Quelques jours plus tard, son corps est retrouvé. 22:55 **Faites entrer l'accusé** Mag

Chérie 25

25

LES PETITS MEURTRES D'AGATHA CHRISTIE

21:05 **Série française** Le commissaire Laurence et Alice Avril sont invités à dîner par un étrange collectionneur qui est fasciné par les assassins. 23:05 **Les petits meurtres d'A. Christie** Série

EN ROUTE VERS LA RÉUSSITE !

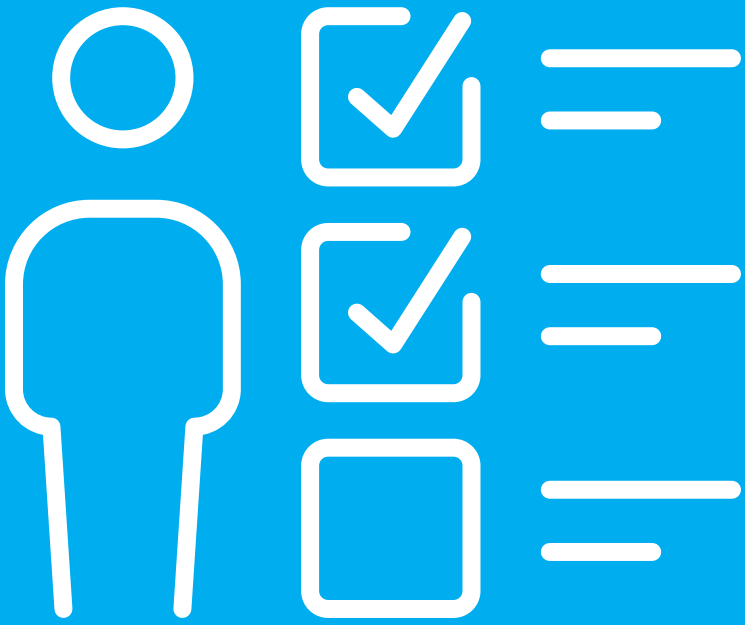

Formation & Emploi

CONFIEZ-NOUS VOTRE COMMUNICATION & FAITES CONNAÎTRE VOS SERVICES À NOS LECTEURS

LE P'TIT ZAPPEUR

INFOS & RÉSERVATIONS

06 09 94 71 13

VANNES@ZAPPEUR.COM

CHOISISSEZ LA MEILLEURE DIRECTION DE CARRIÈRE

LES MÉTIERS DE DEMAIN

À l'ère de la digitalisation et des changements rapides dans le monde du travail, il est essentiel de comprendre quels métiers façonneront notre avenir. La technologie, les transformations sociales, et les défis environnementaux redéfinissent le paysage professionnel. Quels sont les secteurs porteurs à surveiller ?

Anticiper les métiers de demain nécessite une compréhension des tendances technologiques, économiques, et sociales qui façonnent le marché du travail. Les compétences techniques, la capacité à s'adapter et à apprendre en continu, ainsi qu'une forte compréhension des enjeux globaux, seront essentielles pour réussir dans ce nouvel environnement. Pour les individus et les organisations, investir dans la formation et le développement des compétences est plus que jamais crucial pour rester compétitif et pertinent dans un monde en constante évolution. Les métiers de demain offriront non seulement de nouvelles opportunités, mais ils exigeront également une agilité et une capacité d'innovation.

1. LA TRANSFORMATION NUMÉRIQUE

La transformation numérique est l'un des moteurs les plus puissants de l'évolution du marché du travail. L'automatisation, l'IA, et l'analyse des données modifient profondément la nature des emplois. Les professions liées à la science des données, au développement de logiciels, et à la cybersécurité sont en plein essor. Métiers :

- **Science des données et analyse :** Avec l'explosion des données, les entreprises cherchent des experts capables de les analyser pour en tirer des informations stratégiques. Les data scientists et data analysts sont donc très demandés, avec des compétences en statistiques, en programmation (Python, R), et en apprentissage automatique.
- **Développement de logiciels :** Le besoin de développeurs spécialisés en logiciels ne cesse de croître. Les langages de programmation tels que JavaScript, Python, et Java continuent d'être essentiels, tandis que les compétences en dévelop-

pement d'applications mobiles et en cloud computing deviennent indispensables.
• **Cybersécurité :** Alors que la digitalisation progresse, la sécurité des données devient une priorité. Les experts en cybersécurité, capables de protéger les systèmes informatiques contre les cyberattaques, sont de plus en plus recherchés.

2. L'INTELLIGENCE ARTIFICIELLE ET LA ROBOTIQUE
L'IA et la robotique redéfinissent de nombreux secteurs, de l'industrie à la santé. Ces technologies ne suppriment pas seulement des emplois, elles en créent de nouveaux qui nécessitent des compétences spécifiques. Métiers :
• **Ingénierie en IA et Machine Learning :** Les ingénieurs spécialisés dans la conception d'algorithmes d'apprentissage automatique sont très prisés. Ils développent des systèmes capables d'automatiser des tâches complexes, améliorant ainsi l'efficacité et la productivité.
Techniciens en robotique : Avec l'essor de la robotique, les techniciens capables de concevoir, programmer et entretenir des robots trouvent de nombreuses opportunités dans des secteurs comme la fabrication, la logistique, et même les services domestiques.

3. LE DÉVELOPPEMENT DURABLE ET LES ÉNERGIES RENOUVELABLES
Face aux défis environnementaux, les métiers liés au développement durable gagnent en importance. La transition vers une économie verte ouvre la voie à de nombreuses carrières. Métiers :
• **Ingénierie des énergies renouvelables** : L'énergie solaire, éolienne, et hydraulique nécessite des ingénieurs capables de concevoir et de gérer des systèmes énergétiques durables. Les professionnels dans ce domaine doivent combiner des compétences techniques avec une compréhension des politiques environnementales.
• **Consultants en développement durable** : Ces experts aident les entreprises à intégrer des pratiques durables dans leurs opérations. Ils évaluent l'impact environnemental des activités et proposent des stratégies pour réduire l'empreinte carbone.

40 % DES EMPLOIS EN FRANCE SONT SUSCEPTIBLES D'ÊTRE TRANSFORMÉS

À l'aube de la 4e révolution industrielle, le paysage de l'emploi connaît des transformations radicales.

4. LA SANTÉ ET LE BIEN-ÊTRE
Le secteur de la santé est en pleine mutation, avec des innovations qui transforment les soins aux patients et la gestion de la santé publique. Métiers :
• **Professionnels de la santé numérique :** La télémédecine et les dispositifs médicaux connectés créent de nouvelles opportunités pour les professionnels capables de gérer ces technologies. Les compétences en informatique médicale et en gestion des données de santé sont cruciales.
• **Spécialistes en génétique et biotechnologie :** Avec les avancées dans l'édition génétique et la biotechnologie, les chercheurs et techniciens en génétique jouent un rôle clé dans le développement de traitements personnalisés et de nouvelles thérapies.

5. L'ÉDUCATION ET LA FORMATION CONTINUE
À mesure que le marché du travail évolue, l'éducation et la formation continue deviennent essentielles pour maintenir la compétitivité des travailleurs. Métiers :
• **Concepteurs de programmes d'apprentissage en ligne :** La demande pour des cours en ligne et des plateformes éducatives continue de croître. Les professionnels capables de concevoir et de gérer des programmes éducatifs numériques sont très recherchés.
• **Coachs en développement personnel et professionnel :** Avec l'accent mis sur l'amélioration continue, les coachs qui aident les individus à développer leurs compétences et à atteindre leurs objectifs professionnels sont de plus en plus sollicités.

6. NOUVEAUX MODÈLES DE TRAVAIL
La façon dont nous travaillons change également. Le télétravail, les espaces de coworking, et les horaires flexibles redéfinissent l'environnement de travail traditionnel. Métiers :
• **Experts en gestion du changement :** Rôle de conseil auprès des organisations à adopter de nouvelles pratiques de travail.
Concepteurs d'espaces de travail : les designers capables de créer des espaces qui favorisent la collaboration et la productivité.

TF1

10:30 Amour, gloire et beauté
11:50 Les 12 coups de midi
13:50 Plus belle la vie, encore plus belle
14:20 La dernière vengeance d'une mère
15:55 4 mariages pour 1 lune de miel

21:10 FILM

ASTÉRIX AUX JEUX OLYMPIQUES
FILM ♥
Comédie (2008-1h57) avec C. Cornillac
Astérix et Obélix doivent remporter les Jeux olympiques pour permettre au jeune Alafolix d'épouser la princesse Irina. Manque parfois d'originalité.

23:15 (12) **NEW YORK, UNITÉ SPÉCIALE** Série L'équipe tente d'épingler des prédateurs sexuels en utilisant un collègue officier afin de les attirer dans un piège.
00:05 **New York, unité spéciale** Série

france•2

09:30 La maison des maternelles
10:35 Consomag
10:45 Chacun son tour
13:00 13 heures
13:45 La p'tite librairie
13:55 Ça commence aujourd'hui
16:15 Affaire conclue

21:10 SÉRIE

LA REBELLE : LES AVENTURES DE LA JEUNE GEORGE SAND
(10) INÉDIT
Série française
La jeune Aurore Dupin cherche à échapper aux violences de son mari le baron Dudevant, prêt à tout pour la garder sous son emprise.

22:50 **ET LA MONTAGNE FLEURIRA** Série 1837, en Provence. Accusé à tort d'avoir abusé de Séraphine, sa belle-mère, Jean-Baptiste est banni du mas.
23:40 **Et la montagne fleurira** Série

france•3

08:30 Okoo vacances
10:45 Escales en France
11:10 C'est succulent !
11:50 Outremer.l'info
12:00 Régions d'ici
12:55 Météo à la carte
13:55 Météo à la carte...
14:35 Crimes parfaits
16:45 Duels en familles

21:05 FILM

LES VIEUX FOURNEAUX 2
INÉDIT FILM ♥
Comédie (2022-1h38) avec P. Richard
Parisien octogénaire, Pierrot milite sans relâche pour les migrants menacés d'expulsion. Pour mettre à l'abri une poignée d'entre eux, il décide de les cacher. Une suite hilarante.

22:50 INÉDIT **MORT DE L'OURSE CANNELLE, LA BLESSURE PYRÉNÉENNE** Doc En 2004, six chasseurs se retrouvent face à l'ourse Cannelle.
23:45 **Maryse Condé...** Doc

CANAL+

06:00 Faut voir ! L'hebdo cinéma
06:40 En aparté
07:15 Engrenages
08:12 La boîte à questions
08:15 Les rois de la piste
10:10 Viendez au Groland
10:30 Bob Marley : One Love

21:10 SÉRIE

CIMETIÈRE INDIEN
INÉDIT
Série française
Dans l'affaire du meurtre de l'imam, Jean soupçonne un groupe d'anciens militaires de la guerre d'Algérie. L'enquête de Lidia est arrêtée par le commandant de la BRI de Marseille, qui a repris l'enquête.

22:05 (10) INÉDIT **LE CERCLE SÉRIES** Mag Des chroniqueurs passionnés passent en revue les sorties et les tournages, qui font l'actualité des séries à succès et celles qui méritent d'être découvertes.
22:50 **Clique** Divert

arte

09:25 Pétrole, une histoire de pouvoir
11:15 Les îles italiennes
13:35 Je suis ton homme
15:50 Le peuple des forêts
16:35 L'homme et la nature, une nouvelle alliance
18:55 Voyage en cuisine

20:55 FILM

LES LIAISONS DANGEREUSES
FILM ♥♥♥
Drame (1988-1h54) avec G. Close
Pour se venger du comte de Bastide qui l'a délaissée, la marquise de Merteuil demande à son ami de séduire la jeune Cécile de Volanges. Un chef-d'œuvre !

22:55 INÉDIT **GLENN CLOSE, L'ART DE LA TRANSFORMATION** Doc Rencontre avec Glenn Close, une presque octogénaire d'une vibrante sincérité.
23:50 **Liaisons scandaleuses** Doc

M6

05:30 Incroyables transformations
08:35 M6 boutique
09:45 Ça peut vous arriver
11:35 Ça peut vous arriver chez vous
12:45 Le 12.45
13:40 Un jour, un doc
17:25 La roue de la fortune

21:10 DIVERT

MARIÉS AU PREMIER REGARD
INÉDIT
Divertissement
Dans cette saison, les célibataires vont mettre au défi les expertes qui s'adapteront aux demandes les plus folles, notamment se dire «oui» à Gibraltar sans se voir.

23:20 INÉDIT **MARIÉS AU PREMIER REGARD...** Divert Ils ont osé se marier au premier regard, mais leur histoire d'amour n'a pas duré pour toujours.
00:20 **Et si on se rencontrait ?** Divert

ZAP& DIGITAL

SCANNEZ CE QR-CODE ET RECEVEZ LE PROCHAIN NUMÉRO PAR EMAIL EN AVANT-PREMIÈRE !

zappeur.com/**email**

•5

8 — **SUR LE FRONT** INÉDIT
21:05 **Mag** L'acier, c'est notre fort en France. On entend parler depuis des années de la décarbonation d'ArcelorMittal sur ses sites industriels où le gouvernement était même prêt à investir 850 millions d'euros.
21:55 **Sur le front** Mag

W9

9 — **LE FLIC DE BEVERLY HILLS 3** ♥
21:10 **Comédie (1994-1h40) avec E. Murphy** Après une descente qui a tourné au drame et au meurtre de l'inspecteur Todd, Axel Foley se rend à Beverly Hills.
23:00 **Le flic de Beverly Hills 2** Film

TMC

10 — **STAR WARS : ÉPIS. 7 LE RÉVEIL DE LA FORCE** ♥♥
21:25 **Science-fiction (2015-2h16) avec D. Ridley** Toujours sur la brèche, la Résistance combat le Premier Ordre, qui cherche à restaurer l'ancien régime.
23:45 **90' enquêtes** Mag

TFX

11 — **APPELS D'URGENCE** (10) INÉDIT
21:10 **Mag** Lorsque vous faites le 17 pour appeler les forces de l'ordre, les premières équipes qui viendront à votre aide sont celles de police-secours. À Beauvais, dans l'Oise, plus de 150 policiers sont sur la brèche.
22:15 **Appels d'urgence** Mag

BFM TV

15 — **BFM STORY**
17:00 **Information** Alain Marschall et Olivier Truchot décryptent chaque jour trois faits importants du jour en présence d'invités : deux heures de débats et d'explications avec les acteurs de l'actualité.
18:50 **Tout le monde veut savoir** Mag

•4

14 — **CULTUREBOX, LE SHOW** INÉDIT
21:00 **Divert** Daphné Bürki et Raphaël Yem vous invitent à une soirée avec Karine Tuil, Pascal Elbé, Nemanja Radulovic, Linh, Guillaume de Saint Sernin, Maud Le Pladec et Aime Simone.
22:20 **Planète rap** Mag

C STAR

17 — **BÉRENGÈRE KRIEF : "AMOUR"**
21:10 **Spectacle** Bérengère Krief se livre sur un sujet universel, l'amour. Du développement personnel en Ardèche au fin fond de l'Australie, de Tinder au Cirque Pinder, l'humoriste a beaucoup de choses à raconter !
23:05 **Laura Felpin : "Ça passe"** Spectacle

gulli

18 — **TAD L'EXPLORATEUR ET LA TABLE D'ÉMERAUDE** ♥♥
21:05 **Animation (2022-1h32) avec O. Barberün** Le rêve de Tadeo Stones est d'être reconnu comme un grand archéologue.
22:50 **Beethoven 6 : une star est née** Film TV

LCP PUBLIC SÉNAT

13 — **MON CHIRAC, PAR JEAN-LOUIS DEBRÉ**
20:30 **Doc français** Au crépuscule de la vie de Jacques Chirac, Jean-Louis Debré à souhaité écrire un film en forme d'hommage à l'ancien président de la République, raconter leur histoire d'amitié et de complicité.
22:00 **Sens public** Mag

TF1 SÉRIES FILMS

20 — **MARION** (10) INÉDIT
21:10 **Série française** Edwige Marion, commissaire principale nouvellement promue au sein de la brigade ferroviaire, est à peine arrivée à Paris qu'on lui confie sa première enquête dans la capitale.
22:55 **Marion** Série

L'ÉQUIPE

21 — **L'ÉQUIPE VINTAGE**
21:15 **Mag** Ce magazine revient sur les plus grands moments de l'histoire du sport en les revisitant. Ce soir, revivez la finale mythique de la Coupe du monde 2018 entre la France et la Croatie.
23:30 **Tokarev** Film TV

6ter

22 — **BONES** (10)
20:00 **Série américaine** Le corps du patriarche de la famille Babcock, dont le clan est en guerre contre la famille Mobley depuis le XIXe siècle pour une histoire d'empoisonnement, est découvert en Virginie-Occidentale.
21:10 **Kaamelott** Série

RMC STORY

23 — **BIGFOOT : MYTHE OU RÉALITÉ ?** INÉDIT
21:10 **Doc** Dans les forêts profondes d'Amérique du Nord, certains disent avoir vu une silhouette étrange, massive, bipède, se déplacer entre les arbres.
22:00 **Le mystère du monstre du Loch Ness** Doc

RMC DÉCOUVERTE

24 — **VINTAGE MECANIC** INÉDIT
21:15 **Série Doc** François Allain s'est vu confier un exemplaire unique d'une voiture de compétition, une Formule 3 nommée «Pygmée». Son propriétaire désire la restaurer à neuf pour en profiter sur circuit !
22:45 **Vintage Mecanic** Doc

Chérie 25

25 — **CRIMES** (10)
21:05 **Mag** «Qui a égorgé la retraitée ?» Le 7 janvier 2007, Max va faire une macabre découverte. Dans l'entrée de sa maison, il y a le corps de sa femme, inerte ; «Fin de soirée mortelle» et «Meurtre à l'hôtel».
22:35 **Crimes** Mag

LE GUIDE PRATIQUE POUR MAÎTRISER VOS EXAMENS

RÉVISEZ MALIN

Que ce soit pour un examen final, un devoir important ou un projet, il est essentiel d'adopter des techniques de révision efficaces pour maximiser ses chances de succès.

Réviser efficacement nécessite un mélange de bonnes pratiques, de planning et de techniques d'apprentissage. En suivant ces conseils, les étudiants peuvent améliorer leur expérience d'étude, réduire leur stress et approcher leurs examens avec plus de confiance. La clé est de trouver le bon équilibre entre travail intense et repos suffisant, tout en maintenant une attitude positive face à l'apprentissage.

1. PLANIFICATION DES RÉVISIONS
La première étape vers une révision efficace consiste à établir un plan. Commencez par dresser une liste des matières et des sujets à réviser. Évaluez le temps dont vous disposez avant les examens et déterminez combien de temps vous souhaitez consacrer à chaque sujet. Un calendrier structuré vous aidera à rester organisé et à éviter le stress de dernière minute.

2. TECHNIQUES DE PRISE DE NOTES
Prendre des notes de manière efficace est crucial pour une bonne révision. Utilisez différentes méthodes comme le mind mapping, les flashcards ou encore le résumé écrit. Les mind maps permettent de visualiser les concepts et leurs interrelations, tandis que les flashcards sont idéales pour le mémorisation. Il est conseillé de revoir fréquemment ces notes, même après avoir terminé une révision, afin de renforcer la mémoire à long terme.

3. ESPACEMENT DES RÉVISIONS
La technique de l'espacement consiste à étaler vos sessions de révision sur plusieurs jours ou semaines, plutôt que de tout concentrer. Cette méthode aide à consolider les informations dans la mémoire à long terme. Ainsi, au lieu de passer toute une journée à étudier un sujet, essayez de le diviser en sessions de 30 minutes réparties sur plusieurs jours.

> **désactivez les notifications de votre téléphone, éloignez-vous des réseaux sociaux**

4. L'IMPORTANCE DES PAUSES
Prendre des pauses régulières est essentiel pour maintenir la concentration et éviter la fatigue mentale. Après une session de révision de 45 à 60 minutes, accordez-vous une pause de 5 à 10 minutes. Cela peut inclure une courte marche, une collation ou même des exercices de respiration.

5. ENVIRONNEMENT DE RÉVISION
Créez un espace de travail propice à la concentration. Aménagez votre bureau avec un minimum de distractions : désactivez les notifications de votre téléphone, éloignez-vous des réseaux sociaux et assurez-vous que la lumière est adéquate.

6. PRATIQUE DES EXAMENS
La mise en pratique est une méthode efficace pour évaluer vos connaissances. Téléchargez des examens précédents ou créez des quiz basés sur le contenu de vos cours. Cela vous permet de vous familiariser avec le format des questions et d'identifier les domaines où vous avez besoin d'amélioration. En simulant de réelles conditions d'examen, vous vous préparerez mieux mentalement.

TF1

10:30 Amour, gloire et beauté
11:00 Les feux de l'amour
11:50 Les 12 coups de midi
13:00 Le 13h
13:40 Météo
14:20 Soeurs rivales
15:55 4 mariages pour 1 lune de miel

21:10 JEU

KOH-LANTA, LA REVANCHE DES 4 TERRES

INÉDIT

Jeu

C'est l'heure de la réunification ! Après avoir défendu les couleurs de leurs Terres, puis celles des Jaunes ou des Rouges, l'aventure devient individuelle pour les rescapés.

23:20 INÉDIT **UNE FAMILLE EN OR** Jeu Une série d'émissions spéciales avec au commandes, un Camille Combal plus drôle que jamais, qui va jouer avec des familles venues de toute la France.
00:30 **Euro Millions** Jeu

france•2

09:30 La maison des maternelles
10:35 Consomag
10:45 Chacun son tour
13:00 13 heures
13:45 La p'tite librairie
13:50 Expression directe
13:55 Ça commence aujourd'hui

21:10 DOC

MAMMIFÈRES, LES CHAMPIONS DE LA SURVIE

INÉDIT

Doc

Il y a 66 millions d'années, un astéroïde a provoqué une extinction, et les trois quarts des espèces animales ont disparu. Mais une nouvelle famille a émergé des ténèbres.

23:35 **AU PLUS PRÈS DES REQUINS** Doc Pour mieux comprendre les requins, les réalisateurs se sont intéressés au requin-baleine, au grand blanc et au requin marteau.
01:10 **Requins, l'aventure secrète** Doc

france•3

08:25 Okoo vacances
10:45 Escales en France
11:10 C'est succulent !
11:50 Outremer.l'info
12:00 Régions d'ici
12:55 Météo à la carte
13:55 Météo à la carte...
14:40 Crimes parfaits
16:45 Duels en familles

21:05 SÉRIE

FACE À FACE

INÉDIT

Série française

Lors d'un saut en parachute, une jeune militaire s'écrase au sol. Mais l'accident se révèle ne pas en être un... Vanessa se voit dans l'obligation de collaborer avec un lieutenant-colonel missionné par l'armée.

22:50 **FACE À FACE** Série Au lendemain de sa première exposition aux Arts décoratifs de Strasbourg, le corps d'une artiste, étoile montante de la scène artistique alsacienne, est retrouvé sans vie.
23:45 **Face à face** Série

CANAL+

06:10 Viendez au Groland
06:30 En aparté
07:05 Engrenages
08:13 La boîte à questions
08:15 Neuilly-Poissy
09:50 Têtatête(s)
10:05 Jamais plus - It Ends With Us
12:55 Clique

21:10 FILM

NI CHAÎNES NI MAÎTRES

INÉDIT FILM ♥♥

Drame (2024-1h38) avec I. M'Baye

Île Maurice, 1759. Massamba et Mati, esclaves dans une plantation, vivent dans la peur et le labeur. Lui rêve que sa fille soit affranchie, elle de quitter cet enfer. Bouleversant.

22:45 10 **FAUT VOIR ! L'HEBDO CINÉMA** Mag Un magazine qui croque le cinéma sous toutes ses formes. Antoine de Caunes y mène deux interviews et propose du décryptage.
23:25 **Clique** Divert

arte

07:50 Invitation au voyage
09:25 Eiffel, la guerre des tours
10:55 Vivre avec les volcans
13:35 L'épreuve de force
15:25 Des volcans et des hommes
15:50 Le peuple des forêts

21:00 DOC

TIKTOK, UN RÉSEAU SOUS INFLUENCE

INÉDIT

Doc français

L'application la plus téléchargée au monde est-elle le bras armé du Parti communiste chinois ? Comment s'est-elle imposée dans la confrontation entre Pékin et Washington ?

22:35 **TRAVAIL FORCÉ** Doc Cette investigation porte jusqu'au Parlement européen un secret bien caché du made in China : un vaste système de «prisons-entreprises».
00:15 **L'invasion silencieuse** Doc

M6

05:30 Incroyables transformations
08:35 M6 boutique
09:45 Ça peut vous arriver
12:45 Le 12.45
13:40 Un jour, un doc
17:25 La roue de la fortune
18:35 La meilleure boulangerie de France

21:10 FILM

LA CHAMBRE DES MERVEILLES

INÉDIT FILM ♥♥

Drame (2023-1h34) avec A. Lamy

Après l'accident de Louis, 12 ans, Thelma décide de réaliser à sa place les «10 choses à faire avant la fin du monde» qu'il avait inscrites dans son journal. Une histoire poignante.

22:55 INÉDIT **L'INCROYABLE DESTIN D'ALEXANDRA LAMY** Doc Une immersion exclusive dans l'incroyable destin d'une actrice libre et passionnée.
00:05 **Graines de star...** Doc

ZAP& DIGITAL

SCANNEZ CE QR-CODE ET RECEVEZ LE PROCHAIN NUMÉRO PAR EMAIL EN AVANT-PREMIÈRE !

zappeur.com/**email**

•5 — 8

MIEL : UN "BUZZINESS" FLORISSANT

INÉDIT

21:05 **Doc français** Avec 45 000 tonnes consommées chaque année, nous figurons parmi les plus grands amateurs de miel en Europe. 21:55 **La noisette : le casse du siècle** Doc

W9 — 9

TULSA KING

10

21:10 **Série américaine** Stacy prend une décision lourde de conséquences. Dwight et Armand éliminent des preuves, et Bodhi propose un nouveau plan. Tina réfléchit à son avenir.
23:30 **The Revenge** Film

TMC — 10

90' ENQUÊTES

INÉDIT

21:25 **Mag** En France, chaque seconde, 155 euros de marchandises sont dérobés dans les rayons de nos magasins. Face aux malfrats, les commerçants sont bien décidés à ne pas se laisser faire. 22:55 **90' enquêtes** Mag

TFX — 11

SHREK 2

♥♥♥

21:10 **Animation (2004-1h38)** Un roi fait appel à son fils, une bonne fée et un chat botté pour se débarrasser de son gendre, Schrek, un ogre aux manières des plus rudimentaires qui met en péril ses projets les plus secrets. 22:50 **Shrek** Film

BFM TV — 15

TOUT LE MONDE VEUT SAVOIR

18:50 **Mag** Tout le monde veut savoir... Encore faut-il s'en donner les moyens ! C'est le défi que la chaîne d'information relève avec ce grand rendez-vous quotidien de début de soirée présentée par Benjamin Duhamel. 20:00 **20h BFM Journal**

•4 — 14

LES MUSICALES DU LUBERON MOZART 1791

INÉDIT

21:00 **Concert** Pierre Génisson et Debora Waldman nous invitent à une rare mise en miroir de l'un des ultimes chefs-d'oeuvre du compositeur. 22:20 **Prades 2022... Concert**

C STAR — 17

LA FOLIE DU CAMPING-CAR

INÉDIT

21:10 **Série Doc** C'est la nouvelle star de nos routes, le compagnon de nos vacances. Le camping-car est symbole de liberté et de voyages itinérants, où l'on s'arrête au gré des paysages. 23:05 **La folie du camping-car** Doc

gulli — 18

LES CROODS 2

21:05 **Animation (2020-1h36)** Les Croods partent en quête d'un endroit où habiter. Quand ils découvrent un paradis idyllique entouré de murs, ils pensent que tous leurs problèmes sont résolus. Mais une famille y vit déjà : les Betterman. 22:55 **Tiny House Nation** Divert

LCP Public Sénat — 13

CALAIS-DOUVRES, L'EXIL SANS FIN

20:30 **Doc** Chaque année, ils sont des milliers à risquer leur vie pour rallier illégalement l'Angleterre sur des canots pneumatiques, depuis Calais. Une traversée de tous les dangers sur les flots dangereux de la Manche. 22:00 **Sens public** Mag

TF1 Séries Films — 20

CAMPING PARADIS

21:10 **Série française** Le cirque Zanetti débarque au camping pour le plus grand bonheur des estivants. Mais Tom découvre que le cirque se porte mal, surtout depuis que Marius s'est blessé lors d'un numéro avec des fauves. 23:00 **Camping Paradis** Série

L'Équipe — 21

LA GRANDE SOIRÉE LIGUE DES CHAMPIONS

21:00 **Mag** L'Équipe offre à tous les téléspectateurs la possibilité de suivre les faits marquants des matchs de Ligue des champions : analyses, chiffres clés, pronostics, débats, réactions. 22:55 **L'Équipe du soir** Mag

6ter — 22

LA GUERRE DES ROSE

♥♥♥

21:10 **Comédie (1989-1h51) avec M. Douglas** Mariés depuis de nombreuses années et parents de deux enfants, un homme et une femme, qui se sont aimés, se déchirent. 23:10 **Les reines de la route** Divert

RMC Story — 23

ALIEN THEORY

10 INÉDIT

21:10 **Série Doc** «Alien Theory» recense les dix sites de pyramides les plus importants au monde, d'une vallée du Pérou abritant plus de 250 pyramides cachées à une ancienne cité grecque. 22:00 **Alien Theory** Doc

RMC Découverte — 24

ENLÈVEMENT DEMANDÉ LE QUOTIDIEN DES FOURRIÈRES

INÉDIT

21:15 **Série Doc** En France, 1100 fourrières quadrillent le territoire. 22:40 **100 jours avec les dépanneurs de l'autoroute** Doc

Chérie 25 — 25

MASSACRE EN FAMILLE

10 INÉDIT

21:05 **Série Doc** Le 13 septembre 2005, les pompiers du comté d'Eldorado sont appelés sur un incendie. Dans un chalet, ils font une macabre découverte. 22:55 **Snapped : les femmes tueuses** Doc

TROUVEZ LA VOIE QUI VOUS CORRESPOND

VOTRE AVENIR, VOS CRITÈRES !

Naviguer dans le choix de ses études peut sembler intimidant. Pourtant, réfléchir à ses passions et compétences peut transformer ce parcours en une aventure épanouissante.

Choisir la meilleure voie pour ses études est un processus personnel qui nécessite de la réflexion. En tenant compte de vos passions, compétences, débouchés professionnels, et style de vie, vous pouvez faire un choix éclairé qui vous mènera vers une carrière épanouissante.

1. SES INTÉRÊTS ET PASSIONS

La première étape pour choisir votre voie est de réfléchir à vos intérêts et passions. Quelles matières aimez-vous étudier ? Quelles activités vous procurent du plaisir et de la satisfaction ? Identifiez les domaines qui vous passionnent vraiment, car l'engagement et la motivation sont essentiels pour réussir.

2. ÉVALUER SES COMPÉTENCES

En plus de vos intérêts, il est important de considérer vos compétences et forces. Quelles matières trouvez-vous plus faciles à comprendre ? Dans quels domaines excellez-vous naturellement ?

3. EXPLORER LES OPTIONS

Faites des recherches sur les différentes filières d'études disponibles. Que vous envisagiez des études universitaires, des formations professionnelles, ou des cursus en alternance, il est crucial de connaître les options qui s'offrent à vous. Consultez les brochures des établissements, participez à des journées portes ouvertes, et n'hésitez pas à discuter avec des conseillers d'orientation pour mieux comprendre chaque filière.

> **Assurez-vous que la voie choisie correspond à vos attentes et préférences personnelles**

4. LES DÉBOUCHÉS PROFESSIONNELS

Un autre aspect est de considérer les débouchés professionnels associés à chaque filière. Renseignez-vous sur les perspectives d'emploi dans les domaines qui vous intéressent. Certaines filières offrent des opportunités de carrière plus diversifiées ou plus en demande que d'autres.

5. ANTICIPEZ VOTRE FUTUR STYLE DE VIE

Réfléchissez également à vos préférences personnelles concernant les conditions de travail et le style de vie. Certaines carrières impliquent des horaires de travail spécifiques, des déplacements fréquents, ou un environnement de travail particulier. Assurez-vous que la voie choisie correspond à vos attentes et préférences personnelles.

6. ÉCOUTER LES EXPÉRIENCES

Parler avec des étudiants actuels, des anciens élèves et des professionnels dans le domaine qui vous intéresse peut vous fournir des informations précieuses. Leurs expériences peuvent vous donner une perspective réaliste de votre choix.

7. RESTER FLEXIBLE ET OUVERT

Enfin, il est important de rester flexible et ouvert aux changements. Parfois, vos objectifs peuvent évoluer au fil du temps. Ne vous sentez pas piégé dans une seule voie ; il est souvent possible de réorienter vos études ou votre carrière. L'important est de rester ouvert aux nouvelles opportunités et d'apprendre continuellement.

MERCREDI 16 AVRIL 2025

TF1

10:30 Amour, gloire et beauté
11:00 Les feux de l'amour
11:50 Les 12 coups de midi
13:00 Le 13h
14:20 Val Jane : 12 heures pour sauver sa vie
15:55 4 mariages pour 1 lune de miel

21:10 SÉRIE

GREY'S ANATOMY

10 INÉDIT

Série américaine

Alors qu'Amelia a peur pour son poste, Teddy l'encourage, ainsi que Meredith, à accélérer leurs recherches, de peur que Catherine ne les découvre. Mika se retrouve coincée entre Link et Jo.

22:50 10 INÉDIT **GREY'S ANATOMY : STATION 19** Série Theo réalise qu'il y a une recrudescence d'incendies dans son ancien quartier et décide d'y retourner.

23:45 Grey's Anatomy : Station 19 Série

france•2

09:30 La maison des maternelles
10:35 Consomag
10:45 Chacun son tour
13:00 13 heures
13:45 La p'tite librairie
13:55 Ça commence aujourd'hui
16:15 Affaire conclue

21:10 FILM TV

TOUT LE MONDE MENT 2

Téléfilm français

Claire Abel, une jeune infirmière, est retrouvée poignardée. La police conclut rapidement à un cambriolage qui aurait mal tourné et classe l'affaire. Cependant, un élément étrange fait ressortir le dossier.

22:45 INÉDIT **JUSTICE EN FRANCE** Doc Dans cette salle d'audience, où les caméras sont normalement interdites, l'avenir de quatre personnes déjà condamnées est en jeu.

23:50 Justice en France Doc

france•3

08:25 Okoo vacances
10:45 Escales en France
11:15 C'est Succulent !
11:50 Outremer.l'info
12:00 Régions d'ici
12:55 Météo à la carte
13:55 Météo à la carte...
14:40 Crimes parfaits
16:45 Duels en familles

21:05 DOC

LE PROCÈS DE MAURICE PAPON

10 INÉDIT

Doc français

Maurice Papon, haut fonctionnaire sous le régime de Vichy, supervise en 1942 la déportation de centaines de juifs depuis la préfecture de la Gironde. Son procès s'ouvre en 1997.

00:05 CULTURE DANS VOTRE RÉGION Mag Ce magazine part à la rencontre ceux qui inventent, créent et agitent la culture sous toutes ses formes.

01:50 Sénat en action Mag

CANAL+

07:25 Marie-Antoinette
08:18 La boîte à questions
08:20 Spy x Family Code : White
10:40 La famille Hennedricks
13:00 Clique
13:30 Le robot sauvage
15:15 The Silent Hour

21:00 SPORT

LIGUE DES CHAMPIONS

Sport

Rendez-vous pour suivre en direct le match retour de l'une des grosses affiches de ces quarts de finale. L'équipe de Carlo Ancelotti, tenante du titre, se qualifiera-t-elle pour le dernier carré ?

22:55 CANAL CHAMPIONS CLUB, LE DÉBRIEF Mag Dans l'émission, tous les meilleurs moments des rencontres de Ligue des champions sont scrutés à la loupe.

23:55 Clique Divert

arte

07:50 Invitation au voyage
09:25 La cité oubliée de la dynastie Ming
10:55 Vivre avec les volcans
13:35 Les beaux jours
15:05 Des royaumes de terre et d'eau
15:50 Le peuple des forêts

21:00 FILM

SORRY WE MISSED YOU

FILM ♥♥♥

Drame (2019-1h40) avec K. Hitchen

Ricky s'épuise pour garder le rythme imposé par son travail de chauffeur-livreur tandis que ses enfants, livrés à eux-mêmes, commencent à dériver. Drame social poignant.

22:40 INÉDIT **IL ÉTAIT UNE FOIS... LA PATERNITÉ** Doc À la manière d'un conte, la réalisatrice Marion Priglinger raconte l'histoire de la paternité.

23:30 Avec toi pour toujours... Doc

M6

03:10 Programmes de nuit
05:30 Incroyables transformations
08:35 M6 boutique
09:45 Ça peut vous arriver
12:40 Météo
12:45 Le 12.45
13:40 Un jour, un doc
17:25 La roue de la fortune

21:10 JEU

TOP CHEF

INÉDIT

Jeu

C'est au tour du deuxième groupe de candidats de tenter de se qualifier pour la prochaine épreuve ! Pour la première épreuve, le chef Heston Blumenthal, chef multi étoilé attendra des candidats qu'ils le surprennent.

23:35 INÉDIT **TOP CHEF** Jeu Cette année encore, c'est à l'abri des regards, quand chefs et candidats ont quitté le plateau, que va se dérouler le concours secret de la brigade cachée.

00:40 Les secrets des chefs Mag

ZAP& DIGITAL

SCANNEZ CE QR-CODE ET RECEVEZ LE PROCHAIN NUMÉRO PAR EMAIL EN AVANT-PREMIÈRE !

zappeur.com/**email**

•5

8

LA GRANDE DICTÉE

INÉDIT

21:05 Mag Au Petit Palais, les passionnés de langue française sont invités à relever le défi de textes inédits d'Emma Green, Tatiana de Rosnay et Leïla Slimani sur la thématique de la mer. **22:40 C ce soir** Mag

W9

9

ENQUÊTES CRIMINELLES

10

21:10 Mag Nous sommes en avril 2018. Lorsque la jeune Angélique Six, 13 ans, est retrouvée morte après trois jours d'angoisse, le retentissement est immense. **23:10 Enquêtes criminelles** Mag

TMC

10

LES 100 JOURS DE DONALD TRUMP

INÉDIT

21:25 Mag Depuis son retour à la Maison-Blanche, Donald Trump a usé et abusé des décrets présidentiels. À coups de signatures et de coupes budgétaires, il impose sa vision de l'Amérique. **23:00 90' enquêtes** Mag

TFX

11

SUPER NANNY

INÉDIT

21:10 Divert Super Nanny se retrouve en plein coeur de Paris où vivent Nadia et Cyril, entourés de leurs 5 enfants, Léa (13 ans), Adam (7 ans), Jana (5 ans), Ilyas (3 ans) et la petite dernière, Nina (9 mois). **23:00 Super Nanny** Divert

BFM TV

15

20H BFM

20:00 Journal Le nouveau rendez-vous d'info incontournable. Maxime Switek présentera un grand journal de deux heures, accompagné de chroniqueurs. Un journal enrichi avec des sujets préparés par les équipes du service «Ligne Rouge». **22:00 Perrine jusqu'à minuit** Mag

•4

14

TINA TURNER LIVE FROM AMSTERDAM ARENA

21:00 Concert À presque 60 ans, la mamie du rock était toujours une tigresse, exhibant ses longues jambes et charmant le public au long de ce concert. **22:50 Black Legends** Spectacle

C STAR

17

PENSION COMPLÈTE ♥

21:10 Comédie (2014-1h25) avec G. Lanvin François et Charlotte dirigent un hôtel-restaurant. Lui rêve d'une première étoile au «Guide Michelin» et elle d'un premier enfant. **22:55 Les randonneurs** Film

gulli

18

MA FAMILLE D'ABORD

21:05 Série américaine Janet est folle de rage après qu'elle a découvert dans les affaires de Michael la photo de l'une de ses anciennes petites amies, qui est extrêmement séduisante. **21:55 Ma famille d'abord** Série

LCP PUBLIC SÉNAT

13

AMOURS TRISOMIQUES, L'AMOUR DES SIENS

20:30 Doc Les enfants qui souffrent d'un retard mental et de difficultés physiques ont les mêmes rêves que tout un chacun : avoir un chez soi, un travail, un salaire et vivre en couple. **22:00 Sens public** Mag

TF1 SÉRIES FILMS

20

OCEAN'S TWELVE ♥♥

21:10 Comédie (2004-2h05) avec G. Clooney Trois ans après le braquage d'un casino de Las Vegas, plusieurs truands, qui avaient l'intention de mener une vie honnête, reprennent du service. **23:25 Ocean's Eleven** Film

L'ÉQUIPE

21

LA GRANDE SOIRÉE LIGUE DES CHAMPIONS

21:00 Mag L'Équipe offre à tous les téléspectateurs la possibilité de suivre les faits marquants des matchs de Ligue des champions : analyses, chiffres clés, débats... **22:05 La grande soirée Ligue des champions** Mag

6ter

22

MATILDA ♥♥

21:10 Conte (1996-1h34) avec M. Wilson Négligée par ses parents, la petite Matilda passe son temps à la bibliothèque, jusqu'au jour où son père décide de l'envoyer à l'école de l'épouvantable Agatha Legourdin. **22:50 Kaamelott** Série

RMC STORY

23

V POUR VENDETTA ♥♥

21:10 Aventures (2005-2h07) avec N. Portman Au XXIe siècle, alors que l'Angleterre est devenue une dictature fasciste, une jeune Londonienne décide de se battre pour rétablir la République. **23:30 Battle Royale** Film

RMC DÉCOUVERTE

24

100 JOURS AVEC LA POLICE MUNICIPALE DE PERPIGNAN

10

21:15 Mag Pour veiller sur les 122000 habitants, la municipalité a engagé 160 policiers. **22:30 100 jours avec la police municipale de Perpignan** Mag

Chérie 25

25

CASTLE

21:05 Série américaine Robyn King, veilleuse de nuit du théâtre dans lequel Martha répète, est assassinée, le crâne fracturé à plusieurs endroits. La jeune femme venait juste de sortir de prison où elle a passé deux ans pour vente de drogue. **22:45 Castle** Série

L'ÉQUILIBRE PARFAIT ENTRE TECHNIQUE ET EMPATHIE

L'ART DE L'ENTRETIEN

L'entretien d'embauche constitue une étape cruciale dans tout parcours professionnel. Découvrez les secrets des candidats qui parviennent à obtenir les postes tant convoités.

La réussite d'un entretien repose sur un équilibre subtil entre préparation technique et intelligence émotionnelle. Maîtrisez les aspects formels de votre candidature, mais gardez à l'esprit que l'entretien est surtout une rencontre humaine. Ainsi, l'authenticité, bien dosée, est votre meilleur atout.

1. PRÉPAREZ-VOUS MINUTIEUSEMENT
La préparation est la clé d'un entretien réussi. Informez-vous sur l'entreprise, son secteur d'activité, ses valeurs et sa culture. Analysez le poste visé et identifiez les compétences recherchées. Cette connaissance vous permettra de démontrer votre intérêt véritable et d'adapter efficacement votre discours aux attentes du recruteur. Préparez également des réponses aux questions classiques : votre parcours professionnel, vos forces et faiblesses, et vos motivations pour le poste. Entraînez-vous à l'oral afin de renforcer votre assurance et votre fluidité.

2. SOIGNEZ LA PREMIÈRE IMPRESSION
Les premières minutes sont cruciales. Arrivez 10 à 15 minutes à l'avance, et adoptez une tenue adaptée à la culture de l'entreprise, tout en restant professionnel. Un sourire sincère, une poignée de main ferme, et un regard direct témoignent de votre confiance en vous.

3. MAÎTRISEZ VOTRE COMMUNICATION
La communication verbale et non verbale joue un rôle prépondérant dans l'issue de l'entretien. Exprimez-vous clairement, en évitant le jargon technique excessif. Structurez vos réponses grâce à la méthode STAR (Situation, Tâche, Action, Résultat) pour illustrer vos compétences à l'aide d'exemples concrets. Soyez attentif à votre langage corporel : une posture droite, des gestes mesurés, et un contact visuel régulier transmettent une image de confiance et d'engagement.

> **Observez votre interlocuteur et adaptez votre attitude sans perdre votre authenticité**

4. VOS FAIBLESSES SONT DES ATOUTS
La question des faiblesses est souvent redoutée. Plutôt que de nier toute imperfection, choisissez un point d'amélioration réel mais non crucial pour le poste, et montrez les actions entreprises pour progresser. Vous démontrez ainsi votre capacité d'autoévaluation et votre volonté d'évolution.

5. DES QUESTIONS PERTINENTES
Préparez des questions qui montrent votre intérêt pour le poste et l'entreprise. Interrogez-vous sur les attentes en termes de résultats et/ou les possibilités d'évolution. Ces questions témoignent de votre projection dans la fonction et de votre ambition. Mais attention, chaque recruteur a son style : certains sont formels, d'autres plus détendus. Observez votre interlocuteur et adaptez votre attitude sans perdre votre authenticité. Cette flexibilité montre votre intelligence sociale, qualité précieuse en entreprise.

6. CONCLUEZ AVEC IMPACT
La fin de l'entretien est l'occasion de laisser une dernière impression forte. Réaffirmez votre motivation, synthétisez vos points forts, et remerciez le recruteur pour le temps accordé.

TF1

09:35 Téléshopping
10:30 Amour, gloire et beauté
11:00 Les feux de l'amour
11:50 Les 12 coups de midi
13:00 Le 13h
13:40 Météo
14:20 Qui est vraiment mon voisin ?

21:10 SÉRIE

FLASHBACK
10 INÉDIT
Série française
Après avoir découvert que Colette, son amie de toujours a eu une liaison avec Josselin, Elsa, furieuse, rompt tout contact avec elle. Consciente que la mort de son père se rapproche, elle recroise un mystérieux SDF.

23:20 10 **ESPRITS CRIMINELS** Série L'unité d'élite se rend à Saint-Louis pour enquêter sur un quadruple homicide. Les victimes vivaient en colocation.
00:10 **Esprits criminels** Série

france•2

09:30 La maison des maternelles
10:35 Consomag
10:45 Chacun son tour
13:00 13 heures
13:45 La p'tite librairie
13:55 Ça commence aujourd'hui
16:15 Affaire conclue

21:10 MAG

ENVOYÉ SPÉCIAL
INÉDIT
Magazine
Comment la prostitution a infiltré les plateformes de location de courte durée. C'est un fléau qui n'épargne aucune région : les appartements en location sont détournés à des fins de prostitution.

23:00 INÉDIT **COMPLÉMENT D'ENQUÊTE** Mag Le magazine d'investigation propose quatre-vingt-dix minutes d'enquêtes autour d'un thème d'actualité.
00:10 **Nous, les Européens** Mag

france•3

08:25 Okoo vacances
10:45 Escales en France
11:10 C'est Succulent !
11:50 Outremer.l'info
12:00 Régions d'ici
12:55 Météo à la carte
13:55 Météo à la carte...
14:35 Crimes parfaits
16:45 Duels en familles

21:05 FILM TV

EN ATTENDANT UN MIRACLE
Téléfilm français
Au petit matin, alors que la ville de Lourdes dort encore, le corps du Dr Delubac est découvert dans l'un des bassins de la Grotte. Fiona Langlois, commandante de police, épaulée par Maxime Gardette vont enquêter.

22:50 **LA FRANCE EN VRAI** Mag Une collection documentaire portée par le réseau régional de France 3, diffusée dans chacune des 13 régions de France.
00:35 **Secrets d'Histoire** Mag

CANAL+

04:35 Pro D2
06:15 Tchi Tcha
06:40 En aparté
07:15 Marie-Antoinette
08:13 La boîte à questions
08:20 To the Moon
10:25 Hors-saison
13:05 Clique
13:35 Cimetière indien

21:00 SPORT

LIGUE EUROPA
Sport
Brillamment qualifié lors des 8es de finale face aux Roumains du FCSB (1-3, 4-0), Lyon joue sa qualification pour le dernier carré dans l'antre de Manchester United une semaine après avoir reçu les Anglais.

23:55 **LORIS GIULIANO AU BOULOT** Divert Après de nombreuses années à errer dans les rues de France et d'ailleurs, Loris Giuliano se met au boulot.
00:40 **Les mystères de Venise** Doc

arte

09:25 Merveilles d'Europe
10:55 Estrémadure, un paradis naturel en Europe
13:35 À chacun ses ombres
15:05 Des royaumes de terre et d'eau
15:50 Une place pour la nature

20:55 SÉRIE

NO MAN'S LAND
INÉDIT
Série française
Au Texas, Ellie, une jeune professeure, reconnaît avec stupéfaction la voix de Jake, son ex-amant, dans une vidéo de propagande de Daech. En Syrie, Anna, alias Shamaran, sauve Nisrine, une adolescente.

00:25 FILM ♥♥ **LES GRANDES FAMILLES** Comédie (1958-1h30) avec J. Gabin Banque, mines, sucre, presse ... Noël Schoudler dirige d'une poigne de fer son empire. Cynique.
01:55 **Irak, la beauté invisible** Doc

M6

03:30 Programmes de nuit
05:30 Incroyables transformations
08:35 M6 boutique
09:45 Ça peut vous arriver
12:45 Le 12.45
13:40 Un jour, un doc
17:25 La roue de la fortune

21:10 JEU

LES TRAÎTRES
INÉDIT
Jeu
Préparez-vous à vivre une expérience hors du commun dans la toute nouvelle saison des «Traîtres», qui vous plonge dans un univers aussi féérique qu'impitoyable, au sein du somptueux Domaine de Bournel.

23:45 INÉDIT **LES TRAÎTRES RÉVÉLATIONS SUR LA SUITE** Divert Règlement de compte, images exclusives... Juju Fitcats et ses chroniqueurs nous font des révélations.
00:40 **Et si on se rencontrait ?** Divert

ZAP& DIGITAL

SCANNEZ CE QR-CODE ET RECEVEZ LE PROCHAIN NUMÉRO PAR EMAIL EN AVANT-PREMIÈRE !

zappeur.com/**email**

•5

8 **SUR LES TRACES DU ROI MIDAS**
21:05 **Doc français** Vers la fin du XIXe siècle, la construction d'une voie ferrée dans le centre de la Turquie mène à une découverte inattendue : une citadelle vieille de trois mille ans. 22:00 **Pavlopetri, les secrets d'une cité engloutie** Doc

W9

9 **NANNY MCPHEE** ♥♥
21:10 **Comédie (2005-1h37) avec E. Thompson** Une nounou dotée de pouvoirs magiques arrive dans une famille de sept enfants qui mènent la vie dure à leur père, veuf et terrorisé par une tante autoritaire. 22:50 **À fond** Film

TMC

10 **L'AGENCE, NOUVELLES DESTINATIONS**
INÉDIT
21:25 **Mag** Martin et Valentin, agents immobiliers depuis dix ans, partent à la découverte de nouveaux marchés. 22:15 **L'agence, nouvelles destinations** Mag

TFX

11 **BRUCE TOUT-PUISSANT** ♥♥
21:10 **Comédie (2002-1h41) avec J. Carrey** À Buffalo, après avoir accusé Dieu de tous ses maux, un journaliste entre en contact avec le Tout-Puissant, qui lui confie ses pouvoirs. 23:00 **Chroniques criminelles** Mag

BFM TV

15 **BFM STORY**
17:00 **Information** Alain Marschall et Olivier Truchot décryptent chaque jour trois faits importants du jour en présence d'invités : deux heures de débats et d'explications avec les acteurs de l'actualité. 18:50 **Tout le monde veut savoir** Mag

•4

14 **MATMATAH LIVE**
INÉDIT
21:00 **Concert** Le groupe de rock breton Matmatah s'est produit au Printemps de Bourges le 25 avril 2024. Retour en musique avec ce concert de 52 minutes devant un public conquis ! 21:55 **Le Grand BaZH.art** Mag

C STAR

17 **Y'A QUE LA VÉRITÉ QUI COMPTE**
21:10 **Divert** «Y'a que la vérité qui compte» est de retour. Pascal Bataille et Laurent Fontaine toujours aux commandes seront accompagnés de Rebecca Hampton et d'un nouveau Sam. 23:05 **Y'a que la vérité qui compte** Divert

gulli

18 **K-POP : LES CHORÉS DE LA CORÉE**
INÉDIT
21:05 **Doc** La K-pop est un phénomène musical mondial qui séduit toutes les générations avec ses refrains accrocheurs et ses chorégraphies sophistiquées. 22:35 **Mangas : le règne animés** Doc

LCP PUBLIC SÉNAT

13 **LES MAÎTRES DU MONDE, L'EUROPE FACE AUX GÉANTS DU NUMÉRIQUE**
20:30 **Doc** Internet a révolutionné nos comportements et favorisé la naissance d'entreprises géantes. 22:00 **Sens public** Mag

TF1 SÉRIES FILMS

20 **NEW YORK, SECTION CRIMINELLE**
10
21:10 **Série américaine** Mike Logan enquête sur le passé d'un vieil ami journaliste. Au cours de son enquête, il découvre l'histoire d'un otage américain en Palestine. 21:55 **New York, section criminelle** Série

L'ÉQUIPE

21 **PREMIER LEAGUE**
21:05 **Sport** Retrouvez tous les jeudis soirs la Premier League 2025 de fléchettes sur la chaîne L'Équipe ! Rendez-vous en direct dès 21h05 pour suivre la suite de la compétition avec l'étape 11 à Rotterdam (Pays-Bas). 23:50 **L'Équipe du soir** Mag

6ter

22 **L'ÉCOLE À REMONTER LE TEMPS**
21:10 **Doc** Les années 1950 et leurs nouveaux enseignements qui reflètent la société de ce début des «Trente Glorieuses», vont réserver bien des surprises aux élèves et à leurs professeurs. 23:10 **L'école à remonter le temps** Doc

RMC STORY

23 **MARS ATTACKS !**
10 ♥♥♥
21:10 **Science-fiction (1996-1h45) avec J. Nicholson** Alors que l'État-major de l'armée américaine avait décidé de les recevoir pacifiquement, des extraterrestres décident d'envahir la Terre. 23:05 **Crânes de cristal : vérité ou supercherie ?** Doc

RMC DÉCOUVERTE

24 **TCHERNOBYL..**
10
21:15 **Doc** L'explosion de la centrale nucléaire de Tchernobyl, dans la nuit du 26 avril 1986, a marqué un tournant tragique dans l'Histoire contemporaine. 22:20 **Chaos à Tchernobyl : la catastrophe du siècle** Doc

Chérie 25

25 **TANGUY, LE RETOUR** ♥
21:05 **Comédie (2019-1h33) avec A. Dussollier** Seize ans plus tard. Edith et Paul coulent des jours heureux jusqu'au jour où Tanguy débarque de Chine avec sa fille, Zhu. 23:00 **Le bonheur est dans le pré** Film

ROULEZ AVEC PASSION

Auto & Moto

CONFIEZ-NOUS VOTRE COMMUNICATION & FAITES CONNAÎTRE VOS SERVICES À NOS LECTEURS

LE ZAPPEUR

INFOS & RÉSERVATIONS

06 09 94 71 13

VANNES@ZAPPEUR.COM

VENDREDI 18 AVRIL 2025

ZAPPEUR

TF1

09:35 Téléshopping
10:30 Amour, gloire et beauté
11:00 Les feux de l'amour
11:50 Les 12 coups de midi
13:00 Le 13h
14:20 Meurtre au musée
15:55 4 mariages pour 1 lune de miel

21:10 DIVERT

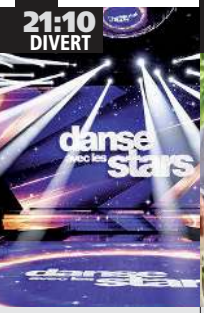

DANSE AVEC LES STARS

INÉDIT

Divertissement

Le célèbre concours de danse est de retour pour une nouvelle saison en compagnie de douze célébrités parmi lesquelles Florent Manaudou, Ève Gilles, Sophie Davant, Mayane et Claude Dartois.

23:40 INÉDIT **DANSE AVEC LES STARS, LA SUITE** Divert Entouré des personnalités, juges et danseurs, Camille Combal vous propose de faire le plein d'images inédites.

00:40 Vendredi, tout est permis... Divert

france•2

09:30 La maison des maternelles
10:45 Chacun son tour
12:55 Journal météo...
13:00 13 heures
13:45 La p'tite librairie
13:55 Ça commence aujourd'hui
16:15 Affaire conclue

21:10 SÉRIE

TROPIQUES CRIMINELS

10 INÉDIT

Série française

Un homme est retrouvé poignardé à la sortie du théâtre dans lequel il enseignait. Selon ses papiers, il s'agit de Stéphane Beaurain. Mais les tests ADN de Phil racontent autre chose.

22:00 10 **TROPIQUES CRIMINELS** Série Alors qu'elle arrive à l'hôtel de police, Gaëlle est prise à partie par un homme qui l'accuse d'être responsable de la mort de sa mère.

22:50 Tropiques criminels Série

france•3

08:25 Okoo vacances
10:45 Escales en France
11:10 C'est succulent !
11:50 Outremer.l'info
12:00 Régions d'ici
12:55 Météo à la carte
13:55 Météo à la carte...
14:40 Crimes parfaits
16:45 Duels en familles

21:05 DIVERT

50 ANS DE NUMÉRO UN

INÉDIT

Divertissement

Pour célébrer les 50 ans de «Numéro Un», quelques-uns des plus grands artistes qui ont participé nous font l'honneur de reprendre leur succès des années 1970-80 aux côtés de la nouvelle génération.

23:10 IL ÉTAIT UNE FOIS "CHAMPS-ÉLYSÉES" Doc Découvrez sous un angle nouveau les moments cultes qui ont marqué «Champs-Élysées».

01:05 Journal météo climat Mag

CANAL+

06:40 En aparté
07:10 Marie-Antoinette
08:10 La boîte à questions
08:15 À l'ancienne
09:40 Hot Ones
10:15 Visions
13:00 Clique
13:30 Largo Winch : Le prix de l'argent

21:10 FILM

N'AVOUE JAMAIS

FILM ♥

Comédie (2024-1h34) avec A. Dussollier

Après cinquante ans de mariage, François apprend que sa femme Annie a été infidèle quarante ans plus tôt. Fou de rage, il rejette ses excuses. Une ode à l'amour.

22:45 12 FILM ♥ **OLD GUY** Action (2024-1h34) avec **C. Waltz** Danny Dolinski, tueur à gages vieillissant, doit former le jeune et impétueux Wihlborg pour mener à bien une nouvelle mission. Rythmé.

00:15 The Critic Film

arte

07:50 Invitation au voyage
09:25 La Camargue, sauvage et fragile
10:55 La harde sauvage, libres chevaux de Sardaigne
11:50 Oscar ou l'art d'apprivoiser les chevaux
13:00 Voyage gourmand

20:55 FILM TV

LES EMPOISONNEURS

INÉDIT

Téléfilm allemand

Lors d'une excursion sur l'île de Langeoog, en mer du Nord, Cosmo, 15 ans, meurt brutalement dans les bras de sa mère, Sabine Schnell. La commissaire Ann Kathrin Klaasen s'empare de l'affaire.

22:30 FILM ♥♥ **L'ÉPREUVE DE FORCE** Policier (1977-1h45) avec **C. Eastwood** L'inspecteur Ben Schockley est chargé de convoyer une femme qui doit témoigner. Bien ficelé.

00:15 Clint Eastwood... Doc

M6

02:20 Programmes de nuit
05:30 Incroyables transformations
08:35 M6 boutique
09:45 Ça peut vous arriver
12:45 Le 12.45
13:40 Un jour, un doc
17:25 La roue de la fortune

21:10 MAG

CAUCHEMAR EN CUISINE

INÉDIT

Magazine

Direction la ville d'Albi, où le chef Philippe Etchebest a été appelé à la rescousse pour tenter de sauver le restaurant d'Alexandre, qui a reçu plusieurs distinctions et a même été référencé dans un célèbre guide.

22:55 CAUCHEMAR EN CUISINE Mag Le chef Philippe Etchebest va intervenir dans le restaurant de Mimose et Georget à Saint-Gervais, dans le Gard.

00:45 Cauchemar en cuisine... Mag

ZAP& DIGITAL

SCANNEZ CE QR-CODE ET RECEVEZ LE PROCHAIN NUMÉRO PAR EMAIL EN AVANT-PREMIÈRE !

zappeur.com/**email**

•5 — 8

LES INCORRUPTIBLES

10 ♥♥♥

21:05 Policier (1987-1h55) avec **K. Costner** Envoyé par Washington pour mettre fin au règne d'Al Capone, l'agent du FBI Eliot Ness recrute trois hommes de confiance. **23:05 Letizia Battaglia, photographe des années de sang** Doc

W9 — 9

ENQUÊTE D'ACTION

10

21:10 Mag L'été 2022 a été difficile pour les forces de l'ordre de la Gironde. En plus d'avoir prêté main-forte aux pompiers, en proie à des incendies spectaculaires, elles ont poursuivi leur travail. **23:00 Enquête d'action** Mag

TMC — 10

SALES GOSSES

♥

21:25 Comédie (2016-1h28) avec **L. Solivéres** Cet été, Alex se retrouve moniteur d'une «colo» très particulière. Car ici point d'enfants ni de têtes blondes... mais des retraités et des cheveux blancs. **23:10 Un Indien dans la ville** Film

TFX — 11

BABY BOOM

21:10 Divert Pour certaines mères, l'amour maternel et le soutien de la famille peuvent pallier l'absence d'un père. Pour les sages-femmes, le travail en équipé est indispensable à la bonne marche de la maternité. **22:30 Baby Boom** Divert

BFM TV — 15

L'APRÈM INFO

15:00 Mag Pauline Simonet présente un rendez-vous consacré à l'actualité française et internationale. Intégrité et précision sont les maîtres mots. «On veut montrer ce qui se passe au plus près sur le terrain», explique la journaliste. **17:00 BFM Story week-end** Mag

•4 — 14

TOP COMEDY CLUB

INÉDIT

21:00 Spectacle Sur scène, le public aura l'occasion de découvrir Ulrik, Yassine Daoudi, Dony London, Kémil, Sarah-Anna, Pierre Metzger, Marvin Clarck, Emma Bojan, Hugo Pêcheur, Eliott Doyle, Stéphanie Machart. **22:10 Jinjer à l'Olympia** Concert

C STAR — 17

GREG GUILLOTIN : LE PIRE GENDRE

21:10 Divert Après le succès du «Pire gendre bourgeois», Greg Guillotin est de retour pour une nouvelle caméra cachée très ambitieuse avec un autre personnage. **22:55 Greg Guillotin : le pire gendre** Divert

gulli — 18

COMME DES BÊTES 2

♥♥

21:05 Animation (2019-1h26) Animal de compagnie choyé de ses maîtres, Max doit faire face à un grand bouleversement : sa propriétaire s'est mariée et a eu un adorable bébé, Liam. **22:45 Le grand bêtisier des animaux** Divert

LCP PUBLIC SÉNAT — 13

CONTROVERSE

INÉDIT

21:00 Mag Sous la forme d'une confrontation empruntée aux exercices d'éloquence des universités anglaises, «Controverse» propose un débat contradictoire sur un grand sujet de société. **22:00 Baby Cages** Doc

TF1 SÉRIES FILMS — 20

NEW YORK, UNITÉ SPÉCIALE

10

21:10 Série américaine Les détectives Stabler et Benson ont des avis contraires concernant le témoignage de Valerie Sennet qui accuse son mari, Miles, de l'avoir violée. **22:45 New York, unité spéciale** Série

L'ÉQUIPE — 21

WHITE ELEPHANT

10 INÉDIT

21:15 Action (2022-1h32) avec **M. Rooker** Gabriel, un ancien marine devenu exécuteur pour la mafia, doit faire face à sa conscience lorsqu'il est obligé de faire le nettoyage après un assassinat bâclé. **23:00 L'Équipe du soir** Mag

6ter — 22

BONES

10

21:10 Série américaine Le squelette d'un danseur est retrouvé sur un chantier, incrusté dans du béton. Booth et Bones interrogent des artistes de rue, que la victime avait rejoints après avoir quitté le ballet classique. **22:50 Bones** Série

RMC STORY — 23

LE BIGDIL, LE RETOUR ÉVÉNEMENT

INÉDIT

21:10 Jeu Dans ce seizième épisode, les candidats devront affronter une série d'épreuves emblématiques. **22:35 Le Bigdil, le retour événement** Jeu

RMC DÉCOUVERTE — 24

THE GRAND TOUR

INÉDIT

21:15 Série Doc Jeremy Clarkson prend le volant de deux Lancia qui connaissent une nouvelle jeunesse : la Delta Integrale et la Stratos. De son côté, James May revient sur la Porsche 917. **22:25 The Grand Tour** Doc

Chérie 25 — 25

HÉRITAGES

10

21:05 Mag «Complot de famille». Depuis toujours, Charles et Marie-Reine vivent dans l'Yonne. Ce sont des ouvriers agricoles qui habitent dans une grande ferme et «L'héritage de toutes les convoitises». **22:55 Héritages** Mag

LA CONDUITE AUTONOME

RÊVE OU RÉALITÉ ?

La conduite autonome promet de révolutionner notre façon de voyager, mais est-elle vraiment sur le point de devenir une réalité tangible ou reste-t-elle un rêve lointain ?

Alors que certains voient la conduite autonome comme l'avenir de la mobilité, d'autres expriment des doutes sur sa faisabilité et ses implications urbaines. Cet article examine les avancées technologiques, les défis à surmonter et les perspectives d'avenir de la conduite autonome afin de déterminer si ce concept représente réellement un rêve ou s'il est sur le point de devenir une réalité tangible.

LES AVANCÉES TECHNOLOGIQUES

Ces dernières années, l'industrie automobile a connu des progrès remarquables en matière de technologie de conduite autonome. Des entreprises comme Tesla, Waymo, et Uber investissent massivement dans la recherche et le développement de véhicules autonomes. Ces véhicules sont équipés de capteurs avancés, de caméras, et d'intelligence artificielle, leur permettant de naviguer dans des environnements complexes tout en prenant des décisions en temps réel. Les systèmes d'assistance à la conduite, tels que le régulateur de vitesse adaptatif et l'assistance au maintien de voie, sont déjà disponibles sur de nombreux modèles récents. Ces technologies, considérées comme de premières étapes vers l'autonomie, permettent de soulager le conducteur dans certaines situations. Cependant, la véritable conduite autonome, où le véhicule peut circuler sans intervention humaine dans toutes les conditions, reste encore dans les limbes du développement.

> **Les algorithmes d'intelligence artificielle doivent être capables de prédire et de réagir à une multitude de scénarios**

LES DÉFIS TECHNIQUES

Malgré les avancées, plusieurs défis techniques demeurent à surmonter avant que la conduite autonome ne devienne une réalité généralisée. La complexité de la circulation urbaine, les conditions météorologiques changeantes, et les imprévus sur la route représentent autant d'obstacles à une autonomie totale. Les algorithmes d'intelligence artificielle doivent être capables de prédire et de réagir à une multitude de scénarios, ce qui nécessite des millions d'heures de tests et de perfectionnements. De plus, la sécurité reste une préoccupation cruciale. Des cas d'accidents impliquant des véhicules autonomes ont suscité des questions sur la fiabilité de ces technologies. Les fabricants doivent démontrer que leurs systèmes sont non seulement performants, mais aussi sûrs pour tous les usagers de la route.

VERS UN FUTUR AUTONOME

Bien que la conduite autonome semble encore éloignée d'une adoption généralisée, les progrès réalisés sont indéniables. Plusieurs entreprises travaillent à des projets pilotes dans des zones urbaines spécifiques, et certaines législations commencent à s'adapter à cette nouvelle réalité. La transition vers une mobilité autonome nécessitera du temps, des tests rigoureux, ainsi qu'une collaboration entre les gouvernements, les entreprises et la société civile. En conclusion, la conduite autonome n'est pas simplement un rêve lointain, mais une réalité en cours de développement.

SAMEDI 19 AVRIL 2025

ZAPPEUR

TF1

11:00 Téléshopping...
11:50 Les 12 coups de midi
12:55 Météo
13:00 Le 13h
13:40 Grands reportages
16:10 Détox ta maison, 7 jours pour tout ranger
17:50 50' Inside

21:10 DIVERT

THE VOICE

INÉDIT

Divertissement

Après l'épreuve des Groupes, qui a été une étape très intense pour les coachs, les Battles font leur grand retour pour un seul et unique épisode. Préparez-vous à vivre des moments palpitants !

23:40 INÉDIT **THE VOICE, LA SUITE** Divert Entre confidences exclusives, séquences décalées et accès aux coulisses, cette nouvelle édition promet de prolonger l'expérience.
00:55 **Programmes de la nuit** Mag

france•2

10:50 Chacun son tour
13:00 13 heures
13:44 C'est bon à savoir
13:46 Tournoi des VI Nations féminin
16:10 Au bout de l'enquête, la fin du crime parfait ?
17:10 Affaire conclue

21:10 DIVERT

100% LOGIQUE

INÉDIT

Divertissement

Ce quiz ne teste pas la culture générale, mais la logique, le sens de l'observation et le bon sens ! Quels que soient son niveau d'études ou de connaissances, tout le monde peut participer.

23:25 INÉDIT **QUELLE ÉPOQUE !** Divert Un lieu de rencontres et de débats entre des personnalités qui marquent l'actualité culturelle, sociétale, politique ou médiatique.
01:25 **Météo** Météo

france•3

08:20 Samedi Okoo
10:05 Rencontres à XV
10:35 Outremer.gourmand
11:50 Outremer.l'info
12:00 Enquêtes de région, le mag
12:55 Château !
13:35 Samedi d'en rire
16:45 Le jeu des 1000 euros

21:05 FILM TV

MEURTRES EN DENTELLES

INÉDIT

Téléfilm français

Caudry, petite ville au milieu du Cambrésis, est le coeur de la dentelle française. Aussi, lorsque l'héritière de la prestigieuse maison Balette est retrouvée assassinée, c'est la stupéfaction.

22:35 **MEURTRES À LILLE** Téléfilm français Au musée de la Piscine se prépare l'exposition consacrée au sculpteur Victor Maurin, dont on découvre le corps.
00:15 **Journal météo climat** Mag

CANAL+

07:15 En aparté
07:45 Cimetière indien
08:40 Ici et là-bas
10:10 N'avoue jamais
11:49 La boîte à questions
11:55 Têtatête(s)
12:10 L'hebd'Hollywood
12:25 Le cercle
13:15 Hot Ones

21:05 SPORT

TOP 14

Sport

Au moment de recevoir Clermont (6e), Toulon (3e) peut encore viser une qualification directe pour les demi-finales. Le club varois n'est en effet qu'à deux points de Bordeaux-Bègles (2e) et à sept longueurs de Toulouse (1er).

23:20 10 FILM ♥♥ **LES TROIS MOUSQUETAIRES : MILADY** Aventures (2023-1h55) avec E. Green Constance a été enlevée et demeure introuvable. Entraînant.
01:15 **Crimes et chuchotements** Film TV

arte

08:20 Pour l'amour des oiseaux
10:20 Pakistan, la beauté en sursis
12:35 Charlton Heston, la démesure d'un géant
13:30 Les deux cavaliers
15:15 Tom Horn... sa véritable histoire

20:55 DOC

LÉONARD DE VINCI : L'ART ET L'EXPÉRIENCE

INÉDIT

Doc américain

Ken Burns signe un portrait à l'élégance foisonnante de Léonard de Vinci, s'appuyant notamment sur les riches carnets laissés derrière lui.

23:50 **"SALVATOR MUNDI" OU LA FOLLE ASCENSION D'UN TABLEAU** Doc Ce thriller documentaire retrace l'histoire du tableau le plus cher du monde.
01:25 **Court-circuit** Mag

M6

02:50 Programmes de nuit
06:00 M6 Kid
07:45 Absolument stars
10:10 66 minutes : le doc
12:40 Météo
12:45 Le 12.45
13:30 Cauchemar en cuisine
17:25 La roue de la fortune

21:10 SÉRIE

NCIS

10 INÉDIT

Série américaine

Nick Torres reçoit des renseignements d'une source confidentielle à propos d'informations navales top secrètes qui risquent d'être vendues. L'équipe doit empêcher la divulgation de ces données sensibles.

22:45 10 **NCIS** Série Le second-maître Derek Bailey disparaît au cours d'une randonnée où il avait emmené sa petite amie Tanya. Sur place, le NCIS découvre une bague de fiançailles.
23:35 **Ncis** Série

ZAP& DIGITAL

SCANNEZ CE QR-CODE ET RECEVEZ LE PROCHAIN NUMÉRO PAR EMAIL EN AVANT-PREMIÈRE !

zappeur.com/email

•5 (5)

ÉCHAPPÉES BELLES

INÉDIT

21:00 **Mag** Bienvenue au Vietnam, un pays où traditions et modernité se mêlent harmonieusement. Bordé par la mer d'Orient et voisin de la Chine, du Laos et du Cambodge, il s'étend sur plus de 3260 kms de côtes.
22:30 **Échappées belles** Mag

W9 (9)

LA PETITE HISTOIRE DE FRANCE

21:10 **Série française** Tout le monde connaît Jeanne d'Arc, Louis XIV, Napoléon, Vercingétorix. Leurs cousins, en revanche, ne sont pas rentrés dans l'Histoire...
23:00 **La petite histoire de France** Série

TMC (10)

COLUMBO

21:15 **Série américaine** Paul Galesko est un photographe comblé par le succès et l'argent. La seule ombre à sa vie est son épouse, Frances, qui a un caractère tyrannique. Pour se débarrasser d'elle, il simule un enlèvement.
23:05 **90' enquêtes** Mag

TFX (11)

CHRONIQUES CRIMINELLES

10

21:10 **Mag** «Maman et arnaqueuse en série : itinéraire de la reine de l'escroquerie». Christelle Doisy n'a eu de cesse de manipuler les hommes et «Rendez-vous avec le diable».
23:00 **Chroniques criminelles** Mag

BFM TV (15)

NEWS BOX

18:00 **Mag** Le magazine revient sur tous les événements marquants de la journée. Aux côtés de François Gapihan, éditorialistes, chroniqueurs et spécialistes débattent de différents sujets liés à l'actualité française et internationale.
20:00 **20h BFM Journal**

•4 (14)

LA PETITE BANDE

10 ♥♥

21:00 **Comédie (2022-1h46) avec P. Belhoste** La petite bande, c'est Cat, Fouad, Antoine et Sami, quatre collégiens de 12 ans. Par fierté et provocation, ils s'embarquent dans un projet fou.
22:40 **Raiders of the Symphony Concert**

C STAR (17)

AU COEUR DE L'ENQUÊTE

10

21:10 **Mag** Le magazine propose une immersion dans le quotidien des enquêteurs lors d'affaires : braquages, abus de confiance, séquestrations, cambriolages...
22:55 **Au coeur de l'enquête** Mag

gulli (18)

THE MIDDLE

21:05 **Série américaine** Frankie se désespère de n'avoir ni sa mère ni son beau-père à dîner pour Thanksgiving. Pour pallier la désaffection familiale, elle convie sa fille à cuisiner ensemble.
21:55 **The Middle** Série

LCP Public Sénat (13)

UKRAINE, LA CULTURE EN GUERRE

INÉDIT

21:00 **Doc** Le 27 février 2022, des habitants de la ville d'Ivankiv ont déclaré que le Musée d'histoire et d'art local avait été le premier bâtiment visé.
22:30 **Enfants influenceurs : une vie sur les réseaux** Doc

TF1 Séries Films (20)

JOSÉPHINE, ANGE GARDIEN

21:10 **Série française** Joséphine vient en aide à Yasmina, une jeune Maghrébine qui rêve d'intégrer une grande entreprise de cosmétiques. La jeune femme commence à mentir sur ses origines.
23:00 **Joséphine, ange gardien** Série

L'Équipe (21)

CHAMPIONNAT DU MONDE D'ENDURANCE EWC

15:00 **Sport** C'est parti pour la saison 2025 du Championnat du monde EWC ! Avec les 24 Heures du Mans, La France accueille la première étape d'un circuit qui en compte quatre.
22:55 **L'Équipe du soir** Mag

6ter (22)

LES VACANCES PRÉFÉRÉES DES FRANÇAIS

21:10 **Mag** Élodie Gossuin vous emmène dans le Sud-Ouest pour découvrir Walibi. En quinze ans, il est devenu un des sites les plus attractifs du Lot-et-Garonne.
23:10 **Les vacances préférées des Français** Mag

RMC Story (23)

RETOUR À L'INSTINCT PRIMAIRE RESTONS GROUPÉS

INÉDIT

21:10 **Divert** Après quatre jours, quatre survivalistes se sont déjà retirés du défi.
23:00 **100 jours avec la police municipale de Perpignan** Mag

RMC Découverte (24)

ALASKA : SEULS AU MONDE

INÉDIT

21:10 **Divert** À l'approche de l'hiver, les tâches de dernière minute deviennent prioritaires. Qu'il s'agisse de ramasser du bois ou de construire une réserve d'eau de secours.
22:10 **Alaska : Seuls au monde** Divert

Chérie 25 (25)

DIX POUR CENT

21:05 **Série française** Gabriel est totalement en panique : son client, Guy Marchand, a eu un trouble de mémoire lors du premier jour de tournage de son nouveau film. Sa participation au film est remise en cause.
22:10 **Dix pour cent** Série

À VÉLO

Priorité au respect

SÉCURITÉ ROUTIÈRE VIVRE ENSEMBLE

DIMANCHE 20 AVRIL 2025

ZAPPEUR

TF1

10:05 Automoto
11:00 Téléfoot
11:50 Les 12 coups de midi
13:00 Le 13h
13:40 Grands reportages
14:50 Reportages découverte
16:10 Docs du week-end
17:20 Sept à huit - Life

21:10 FILM

ASTÉRIX ET OBÉLIX L'EMPIRE DU MILIEU

INÉDIT FILM ♥♥

Comédie (2023-1h51) avec G. Canet

Menacée par un coup d'État, la princesse Fu Yi, fille de l'impératrice de Chine, s'enfuit en Gaule. Drôle et fidèle à l'univers des Gaulois.

23:10 **UNE SOIRÉE AVEC ASTÉRIX ET OBÉLIX** Doc Des images inédites de la préparation du film de Guillaume Canet, ainsi que des secrets de fabrication.
23:50 **Une soirée avec Astérix...** Doc

france•2

09:15 À l'origine
09:30 Chrétiens orientaux
10:00 Présence protestante
11:00 Messe de Pâques...
12:00 Bénédiction Urbi et orbi
13:00 13 heures
13:20 13h15, le dimanche
15:10 Affaires sensibles

21:10 FILM

LA FOLIE DES GRANDEURS

FILM ♥♥♥

Comédie (1971-1h53) avec L. de Funès

Devant renoncer à ses fonctions, le ministre des Finances d'Espagne, avare et avide d'argent, décide de compromettre la reine, au grand dam de son valet. Cultissime !

22:55 INÉDIT **BEAU GESTE** Mag Une plongée au coeur du cinéma en cours de fabrication. «Beau geste» va là où bat le pouls du septième art : sur les tournages, les festivals...
00:00 **Histoires courtes** Mag

france•3

08:35 Dimanche Okoo
10:10 Outremer.story
10:40 Expression directe
10:50 Météo
10:55 Outremer.l'info
11:10 Dimanche en politique
12:55 Amstel Gold Race
17:25 Slam

21:05 SÉRIE

MYSTÈRES AU PARADIS

INÉDIT

Série anglaise

Un tableau intitulé «La Jument solitaire» est volé à Shipton Manor. Kelby, le surveillant, ne peut donner comme indices qu'une courte coupure de courant et un homme portant une casquette orange.

23:00 -10 **ANNIKA** Série L'équipe est appelée sur les rives du loch Katrine, où un biochimiste est retrouvé mort. L'équipe découvre qu'il menait une vie marquée par la débauche et les mensonges.
23:50 **Annika** Série

CANAL+

07:55 Moi, moche et méchant 4
09:30 Le robot sauvage
11:59 La boîte à questions
12:00 Faut voir ! L'hebdo cinéma
12:45 Viendez au Groland
13:25 Nous, les Leroy
15:05 To the Moon

21:15 SPORT

TOP 14

Sport

Malgré un léger mieux, le Stade Français (12e) est sous pression au moment de recevoir Toulouse (1er), qui arrive sur une bonne dynamique avec quatre succès. Des Toulousains qui ne peuvent se permettre le moindre relâchement.

23:30 -12 FILM ♥ **VISIONS** Thriller (2023-2h03) avec D. Kruger Estelle est pilote de ligne. Elle mène une vie heureuse avec son mari, jusqu'à ce qu'elle croise la belle Ana. Entre rêve et réalité.
01:30 **Les Guetteurs** Film

arte

08:45 Ville. Climat. Durabilité : voyage dans le futur de la construction
10:30 Cuisines des terroirs
11:55 Dans le secret des hiéroglyphes, les frères Champollion
13:30 La Tulipe noire

21:00 FILM

CLÉOPÂTRE

FILM ♥♥♥

Péplum (1963-3h35) avec E. Taylor

48 avant Jésus-Christ, César poursuit Pompée jusqu'en Égypte où le jeune souverain, Ptolémée, fait exécuter le fugitif. Écartée du trône par son frère, Cléopâtre demande l'aide de César. Fresque époustouflante.

00:55 **REINES DE L'ÉGYPTE ANTIQUE** Doc Tiyi ne fait pas partie des grandes reines d'Égypte. Elle est pourtant devenue une souveraine puissante.
01:50 **Reines de l'Égypte antique** Doc

M6

06:00 M6 Kid
06:50 Scènes de ménages
07:30 M6 boutique
10:20 Turbo
12:30 Sport 6
12:40 Météo
12:45 Le 12.45
13:30 Un jour, un doc week-end

21:10 MAG

ZONE INTERDITE

INÉDIT

Magazine

Héritiers d'une dynastie de forains ou d'une grande famille du cirque, rois des food trucks ou encore as du spectacle automobile, quels sont leurs secrets pour perpétuer la recette du succès ?

23:10 INÉDIT **ENQUÊTE EXCLUSIVE** Mag En cinquante ans, grâce à l'or noir, la Norvège, autrefois l'une des plus pauvres d'Europe, est devenue la deuxième économie mondiale.
00:20 **Enquête exclusive** Mag

•5 (5)

CAMILLA, LA REINE QUI NE VOULAIT PAS ÊTRE REINE

INÉDIT

21:05 **Doc français** Camilla est un mystère. Comment l'ancienne maîtresse du prince Charles a-t-elle pu conquérir le respect des Britanniques ? 22:35 **Elisabeth II, le destin d'une reine** Doc

W9 (9)

LE NOUVEAU JOUET

♥♥

21:10 **Comédie (2022-1h53) avec J. Debbouze** Samy, agent de sécurité dans un grand magasin est choisi comme cadeau d'anniversaire par le fils d'un homme riche. 23:20 **Jumeaux, mais pas trop** Film

TMC (10)

ESPRITS CRIMINELS

-12

21:15 **Série américaine** Toute l'équipe enquête sur le meurtre d'un étudiant ainsi que sur la disparition d'un autre élève dans la petite ville de McAllister, en Virginie. Ils pourraient avoir été les victimes d'une secte. 22:55 **Esprits criminels** Série

TFX (11)

THE SPY CODE

-10 INÉDIT

21:10 **Action (2024-1h45) avec A. Eckhart** Un tueur à gages de la CIA, qui n'utilisait que la section classifiée de divers journaux pour recevoir ses ordres, découvre soudainement que sa division a été fermée. 23:10 **Chroniques criminelles** Mag

BFM TV (15)

20H BFM

20:00 **Journal** Alice Darfeuille présentera le «20H BFM» les week-ends, avec à 21h une case dédiée aux longs formats «Ligne Rouge». Un rendez-vous d'info et de débats où l'humeur est au service de l'analyse. 22:00 **Week-end direct** Information

•4 (14)

JOYEUSES PÂQUES

21:00 **Théâtre** «Joyeuses Pâques» a été créée il y a exactement quarante ans par Jean Poiret lui-même avec Maria Pacôme. Dans cette nouvelle version, le metteur en scène Nicolas Briançon partage la tête d'affiche avec Gwendoline Hamon. 23:05 **Harvey** Théâtre

C STAR (17)

CHICAGO FIRE

INÉDIT

21:10 **Série américaine** Un appel à propos de substances dangereuses dans un centre de dialyse mène à une découverte choquante. Robinson et Carver remarquent un changement inquiétant dans le comportement de Gibson. 22:45 **Chicago Fire** Série

gulli (18)

MONSTER HIGH LE FILM

21:05 **Téléfilm américain** Née d'une mère loup-garou et d'un père humain, Clawdeen a toujours caché sa véritable nature. Le jour de ses 15 ans, l'adolescente a la surprise de recevoir une invitation un peu spéciale. 22:50 **Monster High 2** Film TV

LCP Public Sénat (13)

REMBOB'INA

21:00 **Mag** Enrico Macias n'a jamais cessé d'enchanter son public avec ses chansons. À l'occasion de ses 60 ans de carrière, le magazine lui rend hommage. Le chanteur connaît le succès dès sa première apparition télé. 22:55 **Ces idées qui gouvernent le monde** Mag

TF1 Séries Films (20)

MAMMA MIA ! HERE WE GO AGAIN

♥♥

21:10 **Comédie (2018-1h54) avec L. James** Sur l'île paradisiaque, Sophie, qui rencontre divers obstacles, va trouver du réconfort auprès des amies de sa mère. 23:15 **Abba mania, 50 ans de tubes cultes** Doc

L'Équipe (21)

LE FILM DES 24 HEURES DU MANS 2024

INÉDIT

20:20 **Doc** Plongez au coeur de la 92e édition des 24 Heures du Mans, quatrième manche du Championnat du monde. 22:40 **L'Équipe du soir** Mag

6ter (22)

BUMBLEBEE

♥♥

21:10 **Science-fiction (2018-1h53) avec H. Steinfeld** 1987. Bumblebee trouve refuge dans la décharge d'une petite ville de Californie. Charlie, 18 ans, fait sa connaissance. 23:20 **Bones** Série

RMC Story (23)

HABITATIONS EN PÉRIL

INÉDIT

21:10 **Divert** Marty Raney et ses deux enfants sont de retour pour aider de nouveaux propriétaires dans leur rêve. 23:00 **100 jours avec les gendarmes de Bourgogne** Doc

RMC Découverte (24)

FAITES ENTRER L'ACCUSÉ

-10

21:10 **Mag** En 1999, Joseph Trupia a été assassiné devant chez lui sous les yeux de son fils de 14 ans. L'homme a reçu six balles en pleine poitrine. 22:50 **Faites entrer l'accusé** Mag

Chérie 25 (25)

LES PETITS MEURTRES D'AGATHA CHRISTIE

-10

21:05 **Série française** Sale ambiance au cabaret l'Eden. Une des serveuses est assassinée sauvagement et le patron est enlevé. 23:05 **Les petits meurtres d'A.Christie** Série

ZAP& DIGITAL

SCANNEZ CE QR-CODE ET RECEVEZ LE PROCHAIN NUMÉRO PAR EMAIL EN AVANT-PREMIÈRE !

zappeur.com/email

AUTO & VÉLO

COHABITER EN CONFIANCE

Au printemps, les routes se remplissent de cyclistes, et la popularité du vélo ne cesse de croître. Comment améliorer la cohabitation entre automobilistes et cyclistes sur les routes ?

La montée des vélos dans nos villes témoigne d'une tendance positive vers des modes de transport plus durables. En tant qu'automobilistes, nous avons la responsabilité de garantir un environnement de conduite sûr et respectueux pour tous.

COMPRENDRE LE CYCLISTE

La première étape pour adapter votre conduite consiste à comprendre le cycliste. Les cyclistes sont plus vulnérables que les automobilistes. Ils n'ont pas la protection d'une carrosserie et sont exposés aux intempéries et aux risques de la route. Pensez à la vitesse à laquelle vous approchez d'un cycliste et gardez à l'esprit qu'il peut être plus difficile de le voir, surtout dans des conditions de faible luminosité ou lorsque d'autres véhicules bloquent la vue. Les cyclistes peuvent également faire face à des obstacles inattendus, comme des débris sur la route, des nids-de-poule, ou même des piétons. Soyez conscient que les cyclistes ont besoin d'espace pour manœuvrer. En outre, prenez le temps d'observer leurs mouvements et anticipez leurs décisions, surtout aux intersections et aux ronds-points.

> **Lors de la conduite à proximité d'un cycliste, il est crucial de respecter une distance de sécurité adéquate.**

RESPECTEZ LA DISTANCE DE SÉCURITÉ

Lors de la conduite à proximité d'un cycliste, il est crucial de respecter une distance de sécurité adéquate. En général, il est recommandé de garder au moins un mètre d'écart lorsque vous dépassez un cycliste. Un espace suffisant permet non seulement de réduire le risque d'accidents, mais aussi de rendre le cycliste plus à l'aise sur la route. Si la route est étroite et qu'il n'est pas possible de passer en toute sécurité, n'hésitez pas à ralentir et à attendre un espace sûr pour dépasser.

ADAPTEZ VOTRE VITESSE

La vitesse est un autre élément essentiel à considérer. Les cyclistes peuvent freiner ou changer de direction de manière imprévisible. Réduisez votre vitesse lorsque vous vous approchez d'un groupe ou d'un cycliste isolé. Une conduite plus lente vous donnera le temps de réagir si le cycliste fait un mouvement inattendu. Cela permet également de mieux observer les conditions environnantes et d'anticiper d'éventuels dangers.

SOYEZ VIGILANT AUX INTERSECTIONS

Les intersections représentent des points critiques tant pour les cyclistes que pour les automobilistes. C'est à ces endroits que les collisions sont les plus fréquentes, rendant la vigilance d'autant plus essentielle. Lorsque vous approchez d'une intersection, ralentissez et soyez attentif aux panneaux de signalisation et aux feux de circulation. Les cyclistes ont souvent le droit de passer, surtout lorsqu'ils empruntent une piste cyclable ou partagent la route.

LES RÈGLES DE CIRCULATION ÉVOLUENT

Respectez les nouveaux aménagements réservés aux cyclistes dans la ville. Ainsi, chacun d'entre nous peut jouer un rôle clé dans la promotion de la sécurité routière et la convivialité sur les routes, que l'on soit au volant d'une voiture ou sur un vélo.

TF1

09:35 Téléshopping
10:30 Amour, gloire et beauté
11:00 Les feux de l'amour
11:50 Les 12 coups de midi
13:00 Le 13h
14:20 Les secrets de Maple Street : un voisin va mourir

21:10 FILM TV

LE NOUNOU
INÉDIT
Téléfilm français
Samir se voit confier une mission un peu particulière : s'occuper des enfants lors d'un mariage. Ce mariage est celui de la fille d'une famille d'aristocrates aux traditions sorties d'une autre époque.

22:55 (12) **NEW YORK, UNITÉ SPÉCIALE** Série Le soir où Carisi présente Amanda à sa mère, Mia, sa nièce, l'appelle pour le prévenir qu'une des étudiantes a été violée.
23:45 **New York, unité spéciale** Série

france•2

09:35 La maison des maternelles
10:45 Chacun son tour
11:55 Tout le monde veut prendre sa place
13:00 13 heures
13:45 La p'tite librairie
13:55 Ça commence aujourd'hui

21:10 SÉRIE

LA REBELLE : LES AVENTURES DE LA JEUNE GEORGE SAND
(10) INÉDIT
Série française
Meurtri par la trahison de Marie Dorval, George Sand tombe sous le charme d'Alfred de Musset, malgré les avertissements de son entourage.

22:50 **ET LA MONTAGNE FLEURIRA** Série Alors que Jean-Baptiste est détenu dans une prison à cause de ses penchants révolutionnaires, Lila est inquiète.
23:35 **Et la montagne fleurira** Série

france•3

08:25 Okoo vacances
10:40 Margot et le robot
11:10 C'est succulent !
11:50 Outremer.l'info
12:00 Régions d'ici
12:55 Météo à la carte
13:55 Météo à la carte...
14:35 Crimes parfaits
16:45 Duels en familles

21:05 FILM

FÊTE DE FAMILLE
(10) FILM ♥♥
Comédie (2018-1h41) avec C. Deneuve
Pour son anniversaire, Andréa réunit ses proches pour une fête de famille. Mais la septuagénaire ne sait pas encore pour l'arrivée «surprise» de sa fille. Touchante et sincère.

22:45 **MÉMÉ** Doc Adapté du best-seller de Philippe Torreton, sorti en 2014, «Mémé» est le portrait tout en tendresse de celle qui a bercé l'enfance du comédien.
23:40 **Outremer.ledoc** Doc

CANAL+

04:00 Le cercle
04:50 Soupçons
06:50 En aparté
07:20 Marie-Antoinette
08:15 La boîte à questions
08:20 Ducobu passe au vert !
09:40 N'avoue jamais
11:10 Un p'tit truc en plus

21:10 SÉRIE

CIMETIÈRE INDIEN
INÉDIT
Série française
Lidia se retrouve face à un dilemme. Interrogé par Adrien, Rudy donne le nom d'un certain Willy Crusher. Arrivé depuis peu à Peranne, Crusher se rapproche de Jasmine, une jeune pisteuse.

22:00 **HOT ONES** Divert À chaque question sa sauce : plus l'interview progresse, plus les sauces que les invités doivent goûter sont pimentées. Plus l'intensité augmente, plus l'interview est épicé.
22:45 **Clique** Divert

arte

09:25 Vatican, la cité qui voulait devenir éternelle
11:00 Eiffel, la guerre des tours
12:35 Le ventre de Venise
13:35 Michel Strogoff
15:25 Ipcress : danger immédiat

20:55 FILM

JASON ET LES ARGONAUTES
FILM ♥♥♥
Péplum (1963-1h39) avec T. Armstrong
Après avoir réuni de vaillants guerriers, dont Hercule, Jason part à la recherche de la Toison d'or, grâce à laquelle il pourra récupérer le trône ravi à son père. Histoire palpitante.

22:40 FILM ♥♥ **L'INVASION DES PROFANATEURS** Fantastique (1978-1h55) avec D. Sutherland Des particules venues de l'espace tombent sur la Terre. Prenant.
00:35 **Terra incognita** Doc

M6

03:15 Programmes de nuit
05:30 Incroyables transformations
08:35 M6 boutique
09:45 Ça peut vous arriver
12:40 Météo
12:45 Le 12.45
13:40 Un jour, un doc
17:25 La roue de la fortune

21:10 DIVERT

MARIÉS AU PREMIER REGARD
INÉDIT
Divertissement
Dans cette saison, les célibataires vont mettre au défi les expertes qui s'adapteront aux demandes les plus folles, notamment se dire «oui» à Gibraltar sans se voir.

23:25 INÉDIT **MARIÉS AU PREMIER REGARD...** Divert Ils ont osé se marier au premier regard, mais leur histoire d'amour n'a pas duré pour toujours...
00:20 **Et si on se rencontrait ?** Divert

ZAP & DIGITAL

SCANNEZ CE QR-CODE ET RECEVEZ LE PROCHAIN NUMÉRO PAR EMAIL EN AVANT-PREMIÈRE !

zappeur.com/**email**

•5 (8)

UNE VIE DE CHATON
21:05 **Doc** Ce documentaire s'intéresse à la première année de vie de chatons, de leur naissance jusqu'à leurs premiers pas, de leurs premiers trébuchements jusqu'au développement de leur instinct sauvage, qu'ils soient des chatons de salon ou des chatons sauvages. 22:30 **C ce soir** Mag

W9 (9)

SONIC 2, LE FILM
♥
21:10 **Animation (2022-2h00) avec J. Marsden** À Green Hills, le hérisson bleu Sonic coule des jours paisibles avec ses parents adoptifs et son chien lorsque son quotidien est perturbé par le retour du Dr Robotnik. 23:20 **Le flic de Beverly Hills 3** Film

TMC (10)

STAR WARS : ÉPIS. 8 LES DERNIERS JEDI
♥♥
21:25 **Science-fiction (2017-2h30) avec D. Ridley** Les membres de la Résistance comprennent que leurs ennemis sont désormais capables de les retrouver. 00:05 **Star Wars : épis. 7 - Le réveil de la Force** Film

TFX (11)

APPELS D'URGENCE
21:10 **Mag** «Appels d'urgence» propose de découvrir des reportages inédits sur la vie au quotidien des professionnels des urgences. Ce nouveau numéro prend la direction du Pas-de-Calais, où les soldats du feu sont sur tous les fronts. 22:15 **Appels d'urgence** Mag

BFM TV (15)

BFM STORY
17:00 **Information** Alain Marschall et Olivier Truchot décryptent chaque jour trois faits importants du jour en présence d'invités : deux heures de débats et d'explications avec les acteurs de l'actualité. 18:50 **Tout le monde veut savoir** Mag

•4 (14)

ADÉ À LA FLÈCHE D'OR
INÉDIT
21:00 **Concert** Adé investit la Flèche d'or pour un concert privé dans une ambiance explosive. Elle présente son nouvel album «Inside Out MVMT». 22:00 **Les Vieilles Charrues 2024** Concert

C STAR (17)

OLIVIER DE BENOIST "0/40 ANS"
21:10 **Spectacle** Conscient de sa légère obsession à l'égard de la gent féminine, Olivier de Benoist veut faire amende honorable. Après un passage chez les Misogynes anonymes c'est l'heure du bilan. 23:05 **Bérengère Krief : "Amour"** Spectacle

gulli (18)

VIC LE VIKING, LE FILM
♥
21:05 **Animation (2019-1h27)** Un jour, Vic, un jeune Viking malin, trouve une arme étrange, qui se révèle être l'épée magique de Loki. 22:40 **Le Petit Nicolas - Qu'est-ce qu'on attend pour être heureux ?** Film

LCP Public Sénat (13)

L'AFFAIRE PICASSO
20:25 **Doc français** Picasso a été le peintre le plus fameux et le plus scandaleux depuis la Renaissance ; le patron de l'Art moderne, dont la production fut phénoménale ; le peintre qui, avec «Guernica», s'engagea pour la liberté. 22:00 **Sens public** Mag

TF1 Séries Films (20)

DUNKERQUE
(10) ♥♥♥
21:10 **Guerre (2017-1h57) avec F. Whitehead** Mai 1940, environ 400 000 soldats britanniques, canadiens, français et belges se retrouvent encerclés par les troupes allemandes. 23:05 **The Marine 6 : Close Quarters** Film TV

L'Équipe (21)

L'ÉQUIPE VINTAGE
21:15 **Mag** Rendez-vous à 21h15 pour suivre L'Équipe vintage sur la chaîne L'Équipe ! Revivez la finale mythique de la Coupe du Monde 2022 entre la France et l'Argentine. 00:15 **UFC Classiques** Sport

6ter (22)

BONES
(10)
20:00 **Série américaine** Bones souhaite insuffler l'esprit d'équipe à ses internes en leur proposant de travailler sur des ossements non identifiés. Tous vont alors se pencher sur le cas d'un SDF battu à mort. 21:10 **Kaamelott** Série

RMC Story (23)

LE NAUFRAGE DU TITANIC : NOUVELLES RÉVÉLATIONS
INÉDIT
21:10 **Doc américain** Plus de cent ans après son naufrage, ce documentaire plonge au coeur de la tragédie. 22:15 **Titanic : anatomie d'un géant** Doc

RMC Découverte (24)

VINTAGE MECANIC
INÉDIT
21:15 **Série Doc** Grande première pour François Allain, restaurer une Panhard PL 17 avec un budget hors norme. Le client souhaite redonner son lustre d'antan à sa voiture coûte que coûte. 22:45 **Vintage Mecanic** Doc

Chérie 25 (25)

CRIMES
(10)
21:05 **Mag** Au sommaire : «L'amant imaginaire». Romuald, un jeune père de famille est tué d'une balle en pleine tête ; «Rancoeur fatale» Une septuagénaire est tuée chez elle et «L'infanticide de Méline». 22:45 **Crimes** Mag

MAXIMISEZ VOTRE VISIBILITÉ !

CONFIEZ-NOUS VOTRE COMMUNICATION & FAITES CONNAÎTRE VOS SERVICES À NOS LECTEURS

1. DISPONIBLE PARTOUT
2. IMAGE QUALITATIVE
3. LECTORAT FAMILIAL
4. VERSION DIGITALE
5. NEWSLETTER

MERCI AUX ANNONCEURS DE SOUTENIR NOTRE PRESSE LOCALE, INDÉPENDANTE ET GRATUITE DEPUIS 1997 ;)

LE P'TIT ZAPPEUR®

INFOS & RÉSERVATIONS

06 09 94 71 13

VANNES@ZAPPEUR.COM

MARDI 22 AVRIL 2025

ZAPPEUR

TF1

10:30 Amour, gloire et beauté
11:00 Les feux de l'amour
11:50 Les 12 coups de midi
13:00 Le 13h
13:50 Plus belle la vie, encore plus belle
15:50 Jalousie entre voisines

21:10 JEU

KOH-LANTA, LA REVANCHE DES 4 TERRES

INÉDIT

Jeu

C'est la revanche d'une saison mythique de «Koh-Lanta» : La revanche des 4 terres ! En 2020, aux Fidji, c'est l'Est qui avait remporté la compétition en la personne d'Alexandra.

23:10 INÉDIT **KOH-LANTA, LES SECRETS DE KOH-LANTA** **Divert** À l'issue du premier conseil de la réunification, Denis Brogniart nous ouvre les portes des secrets.

00:05 Une famille en or Jeu

france•2

09:35 La maison des maternelles
10:35 Consomag
10:45 Chacun son tour
13:00 13 heures
13:44 La p'tite librairie
13:55 Ça commence aujourd'hui
16:15 Affaire conclue

21:10 DOC

MAMMIFÈRES, LES CONQUÉRANTS DE L'EXTRÊME

INÉDIT

Doc français

Les mammifères ont su conquérir tous les environnements, jusqu'aux plus hostiles, des sommets aux déserts. Ce sont les conquérants de l'extrême.

22:45 UNE PLANÈTE PARFAITE **Doc** Au pied du volcan Ol Doinyo Lengaï, en Tanzanie, se cache le lac Natron. Aucune forme de vie n'y semble possible.

00:20 Mammifères, les champions... Doc

france•3

08:25 Okoo vacances
10:45 Escales en France
11:10 C'est succulent !
11:50 Outremer.l'info
12:00 Régions d'ici
12:55 Météo à la carte
13:55 Météo à la carte...
14:40 Crimes parfaits
16:45 Duels en familles

21:05 SÉRIE

FACE À FACE

INÉDIT

Série française

Maxime Fischer est soupçonné du meurtre d'une de ses camarades d'université. Justine et Vanessa se trouvent face à un père voulant couvrir à tout prix le fils prodigue. Seul Simon accepte de communiquer avec Justine.

22:50 10 **FACE À FACE** **Série** En attendant le traitement de son dossier par l'Aide sociale à l'enfance suite au décès de sa mère, une enfant est kidnappée. Le père conteste le droit de garde.

23:45 Face à face Série

CANAL+

06:20 Viendez au Groland
06:40 En aparté
07:10 Marie-Antoinette
08:08 La boîte à questions
08:10 Karaoké
09:40 Jérôme, les yeux dans le bleu à Madagascar
10:35 Le roman de Jim

21:10 FILM

QUAND VIENT L'AUTOMNE

INÉDIT FILM ♥♥

Comédie (2024-1h42) avec H. Vincent

Michelle, une vieille dame bien sous tous rapports, vit sa retraite paisible dans un petit village de Bourgogne. À la Toussaint, sa fille vient lui rendre visite. Émouvante et subtile.

22:50 LA COLOC Doc INÉDIT «La coloc» suit les aventures des habitants d'une maison pas comme les autres, à Orléans : une colocation entre deux générations que tout oppose.

00:30 Clique Divert

arte

07:50 Invitation au voyage
09:25 Les mystères de Santorin
11:45 Les animaux sauvages d'Europe
13:35 Les empoisonneurs
15:05 Estrémadure, un paradis naturel en Europe

21:00 DOC

SYRIE, À L'ÉPREUVE DU POUVOIR

INÉDIT

Doc français

Le 8 décembre 2024, quand la dictature des Assad s'effondre en dix jours, après plus d'un demi-siècle de règne, bien peu connaissent le «tombeur» du régime.

22:45 INÉDIT **METTRE FIN À LA GUERRE OU BÂTIR LA PAIX ?** **Doc** Comment construire la paix ? De célèbres médiateurs passent au crible des négociations passées.

00:20 Tracks East Mag

M6

05:30 Incroyables transformations
08:35 M6 boutique
09:45 Ça peut vous arriver
12:40 Météo
12:45 Le 12.45
13:40 Un jour, un doc
17:25 La roue de la fortune

21:10 MAG

ON N'EST PAS D'ACCORD !

INÉDIT

Magazine

Au sommaire : «Frédéric contre Daniel : sur le chemin de la guerre» ; «Aurore contre Sabrina : l'amour sous contrat» et «Corentin et Sylvain contre Cécile et Sarah : du mariage au carnage».

22:55 ON N'EST PAS D'ACCORD ! **Mag** Des Français qui sont en conflit (avec leurs voisins, leurs proches, un professionnel...) ont décidé de s'en remettre à Julien Courbet.

00:00 On n'est pas d'accord ! Mag

•5 (8)

LE JARDINAGE, ÇA RATISSE LARGE !

INÉDIT

21:05 Doc français Le jardinage est aujourd'hui l'un des passe-temps favoris des Français et la crise du Covid a renforcé ce constat. **22:00 Les halles ont le ventre en poupe Doc**

W9 (9)

ASTÉRIX : LE DOMAINE DES DIEUX

♥♥

21:10 Animation (2014-1h22) César décide de faire construire une luxueuse cité jouxtant le village d'Astérix. **22:40 Les 100 vidéos qui ont fait rire le monde entier Divert**

TMC (10)

BOODER, LE NOUNOU PRÉFÉRÉ DES FRANÇAIS

INÉDIT

21:25 Doc français Booder revient sur son parcours unique : du petit garçon né dans un village isolé du Maroc à l'humoriste adoré du public. **23:15 Booder Is Back Spectacle**

TFX (11)

SHREK LE TROISIÈME

♥♥

21:10 Animation (2007-1h33) S'il n'arrive pas à dénicher un roi avec l'aide de ses fidèles compagnons, Shrek deviendra, à son grand dam, le prochain souverain du royaume Fort Fort Lointain. **22:50 Shrek 2 Film**

BFM TV (15)

TOUT LE MONDE VEUT SAVOIR

18:30 Mag Tout le monde veut savoir... Encore faut-il s'en donner les moyens ! C'est le défi que la chaîne relève avec ce grand rendez-vous quotidien de début de soirée. Une émission présentée par Benjamin Duhamel. **20:00 20h BFM Journal**

•4 (14)

LA BOHÈME 2050

INÉDIT

21:00 Opéra 2050. La chaleur écrase le monde. Les hommes comptent sur l'aide d'une intelligence artificielle à l'apparence humaine pour les sauver. Le château de Versailles est devenu un havre de fraîcheur. **22:10 Miniatures françaises Concert**

C STAR (17)

LA FOLIE DU CAMPING-CAR

INÉDIT

21:10 Série Doc C'est la nouvelle star de nos routes, le compagnon de nos vacances. Le camping-car est symbole de liberté et de voyages itinérants. **23:05 La folie du camping-car Doc**

gulli (18)

LE GRAND BÊTISIER DES ANIMAUX

INÉDIT

21:05 Divert Une saison plus déjantée que jamais avec un concentré d'images hilarantes ; des loïcats en folie, des toutous fous et des animaux de la ferme hors de contrôle. **22:40 Le grand bêtisier des animaux Divert**

LCP Public Sénat (13)

DIM STORY, LE SILENCE DES TABLEAUX

20:30 Doc Tout le monde connaît DIM. Mais connaît-on l'homme derrière cette marque ? Du traumatisme de la Shoah à DIM, ce film raconte le destin exceptionnel de son créateur Bernard Gibertstein. **22:00 Sens public Mag**

TF1 Séries Films (20)

CAMPING PARADIS

21:10 Série française Gabriel Alvarez et son clan s'installent au camping. Tout comme le clan de leur pire ennemi, Kako ! Mais Salma, la fille de Gabriel, et Elvis, le fils de Kako, sont amoureux. **23:00 Camping Paradis Série**

L'Équipe (21)

THE POISON ROSE

10

21:10 Thriller (2019-1h38) avec J. Travolta Carson Phillips, détective privé, enquête sur un meurtre, une affaire a priori ordinaire mais qui se révèle beaucoup plus complexe lorsque les assassinats se multiplient. **22:55 L'Équipe du soir Mag**

6ter (22)

MISSION : IMPOSSIBLE

10 ♥♥

21:10 Espionnage (1996-1h50) avec T. Cruise Après avoir conclu une délicate opération à Kiev, Ethan Hunt et son équipe gagnent Prague où les attend leur supérieur, Jim Phelps. **23:10 Les reines de la route Divert**

RMC Story (23)

ALIEN THEORY

10 INÉDIT

21:10 Série Doc Alien Theory recense les dix objets les plus mystérieux au monde, des étranges disques striés découverts dans une grotte en Chine à un ordinateur grec antique. **22:00 Alien Theory Doc**

RMC Découverte (24)

ENLÈVEMENT DEMANDÉ : LE QUOTIDIEN DES FOURRIÈRES

INÉDIT

21:15 Série Doc Les 1100 fourrières ne manquent pas de travail. **22:35 Embouteillages, parkings : dans l'enfer de la route : Paris et Marseille Doc**

Chérie 25 (25)

MASSACRE EN FAMILLE

10 INÉDIT

21:05 Série Doc Le 19 janvier 2007, les pompiers sont appelés pour l'incendie d'une maison. Sur place, ils découvrent les corps de trois enfants et de leur mère. **22:55 Snapped : les femmes tueuses Doc**

ZAP & DIGITAL

SCANNEZ CE QR-CODE ET RECEVEZ LE PROCHAIN NUMÉRO PAR EMAIL EN AVANT-PREMIÈRE !

zappeur.com/email

EXPLOREZ, DÉCOUVREZ, ET REGARDEZ À LA DEMANDE

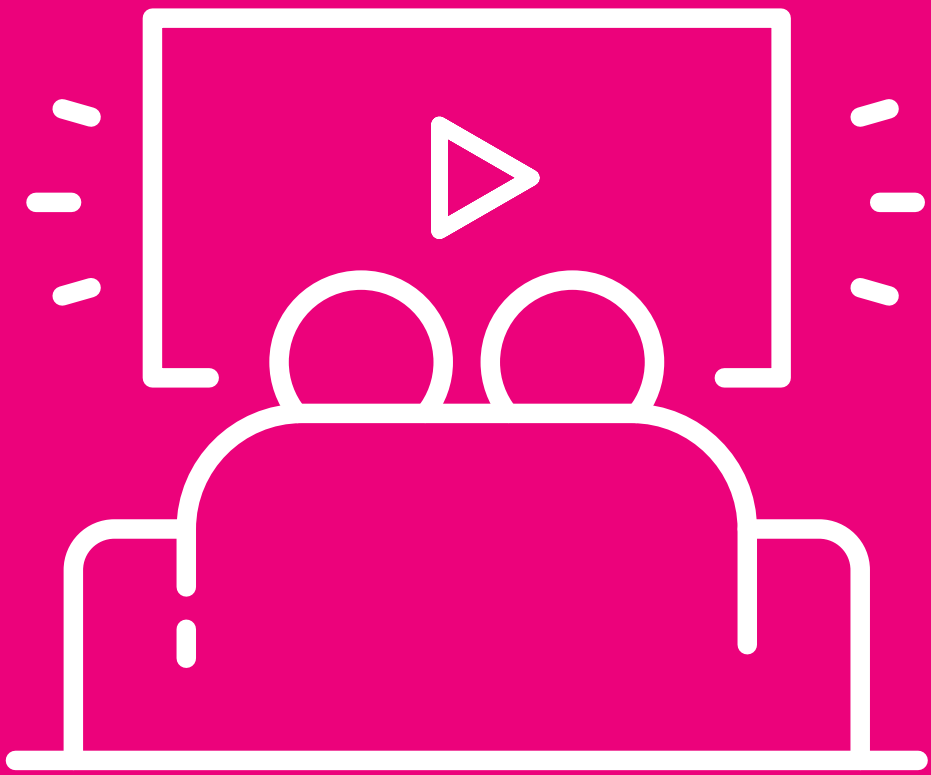

Streaming & VOD

CONFIEZ-NOUS VOTRE COMMUNICATION & FAITES CONNAÎTRE VOS SERVICES À NOS LECTEURS

LE P'TIT ZAPPEUR

INFOS & RÉSERVATIONS

06 09 94 71 13

VANNES@ZAPPEUR.COM

TF1

10:30 Amour, gloire et beauté
11:00 Les feux de l'amour
11:50 Les 12 coups de midi
13:00 Le 13h
14:20 Disparu dans le désert
15:50 Jamais je n'oublierai ma fille !

21:10 SÉRIE

GREY'S ANATOMY

10 INÉDIT

Série américaine

Après avoir renvoyé certains des meilleurs médecins du Grey Sloan, Catherine continue d'interférer dans les recherches de Meredith et Amelia. Jackson revient pour tenter de les raisonner.

22:50 10 INÉDIT **GREY'S ANATOMY : STATION 19** Série L'équipe est obligée de répondre à un appel risqué qui pourrait lui coûter cher.

23:35 Grey's Anatomy : Station 19 Série

france•2

09:40 La maison des maternelles
10:40 Consomag
10:45 Chacun son tour
13:00 13 heures
13:45 La p'tite librairie
13:55 Ça commence aujourd'hui
16:15 Affaire conclue

21:10 SÉRIE

CETTE NUIT-LÀ

10 INÉDIT

Série française

Sofia a 15 ans quand elle décide de faire le mur pour aller rejoindre son petit amoureux. Quand elle se réveille le lendemain matin, la maison est silencieuse, ses parents et son frère ont mystérieusement disparu.

22:50 INÉDIT **JUSTICE EN FRANCE** Doc En 2023, les services de sécurité ont recensé 271 000 victimes de violences conjugales, soit une hausse de 10 % sur un an.

23:55 Justice en France Doc

france•3

08:25 Okoo vacances
10:40 Consomag
10:45 Escales en France
11:10 C'est Succulent !
11:50 Outremer.l'info
12:00 Régions d'ici
12:55 Météo à la carte
13:55 Météo à la carte...
14:40 La Flèche Wallonne

21:05 MAG

DES RACINES ET DES AILES

10 INÉDIT

Magazine

En 2025, la ville éternelle accueille le Jubilé et attend plus de 32 millions de visiteurs. Tous les 25 ans, cet évènement est un moment d'effervescence pour Rome, qui en profite pour restaurer ses trésors.

23:10 ENQUÊTES DE RÉGION Mag Des reportages et des enquêtes sur des événements régionaux qui ont fait la une de l'actualité qui apportent des éclairages.

00:05 La France en vrai Mag

CANAL+

03:10 Surprise
03:30 Golf, le 5e tour
06:45 En aparté
07:15 Marie-Antoinette
08:14 La boîte à questions
08:15 Blue et Compagnie
10:00 Le robot sauvage
11:40 Hot Ones
12:55 Clique

21:10 SPECT

GUILLERMO GUIZ : "OZZY"

INÉDIT

Spectacle

Après des années d'excès, Guillermo Guiz vit désormais une vie rangée. «Heureuse», oserait- il même dire. Si le bonheur est plutôt une denrée recherchée, pour le stand uppeur qu'il est, c'est moins évident.

22:35 INÉDIT **LES SNULS, DE TOUTE FAÇON, DANS 20 MINUTES...** Doc Guillermo Guiz et Gilles Dal s'attellent à la réalisation d'un documentaire sur les Snuls.

00:15 Clique Divert

arte

09:25 Le peuple des forêts
11:40 Les animaux sauvages d'Europe
13:35 Vacances à Paris
15:50 Les perles de la Taïga : la réserve de Berezinsky
16:35 Axolotl, la salamandre miraculeuse

21:00 FILM

LES LEÇONS PERSANES

INÉDIT FILM ♥♥

Guerre (2019-2h07) avec N. Pérez Biscayart

1942, Gilles est arrêté pour être déporté dans un camp en Allemagne. Juste avant de se faire fusiller, il échappe à la mort en jurant être persan. Émouvant.

23:00 EMILIE SCHINDLER, UNE LISTE, UNE HÉROÏNE Doc Épouse du célèbre Oskar Schindler, reconnu, Émilie Schindler a largement oeuvré, elle aussi.

23:55 Natural Light Film

M6

05:30 Incroyables transformations
08:35 M6 boutique
09:45 Ça peut vous arriver
12:40 Météo
12:45 Le 12.45
13:40 Un jour, un doc
17:25 La roue de la fortune

21:10 JEU

TOP CHEF

INÉDIT

Jeu

Place à la soirée spéciale avec les inspecteurs du célèbre guide Michelin. Les meilleurs candidats vont s'affronter sur deux épreuves prestigieuses. À la clé : le coup de coeur tant espéré des inspecteurs !

23:35 INÉDIT **TOP CHEF** Jeu Cette année encore, c'est à l'abri des regards, quand chefs et candidats ont quitté le plateau, que va se dérouler le concours secret de la brigade cachée.

00:30 Les secrets des chefs Mag

ZAP& DIGITAL

SCANNEZ CE QR-CODE ET RECEVEZ LE PROCHAIN NUMÉRO PAR EMAIL EN AVANT-PREMIÈRE !

zappeur.com/**email**

•5

8

LA GRANDE LIBRAIRIE

INÉDIT

21:05 Mag Le grand rendez-vous de l'actualité littéraire sous toutes ses formes : romans, essais, histoire, polars, bandes dessinées, jeunesse... Augustin Trapenard convie des auteurs venus d'univers différents. **22:35 C ce soir** Mag

W9

9

ENQUÊTES CRIMINELLES

10

21:10 Mag Draquignan, dans le Var, le 24 avril 2020. Il est un peu plus de midi lorsqu'un adolescent de 15 ans alerte les secours. Il raconte qu'il vient de fuir de chez lui. **23:10 Enquêtes criminelles** Mag

TMC

10

MAIS OÙ EST DONC PASSÉE LA 7E COMPAGNIE ? ♥♥

21:25 Comédie (1973-1h25) avec J. Lefebvre Pendant la débâcle de 1940, trois soldats français prennent la poudre d'escampette. **23:10 90' enquêtes** Mag

TFX

11

SUPER NANNY

INÉDIT

21:10 Divert Super Nanny se rend à Villiersfaux, pour retrouver Morgane et Yoann, un jeune couple parent de quatre filles : Cataleya, l'aînée de 5 ans, Thessa et Lexia, des jumelles de 4 ans, et Giulia, 5 mois. **23:00 Super Nanny** Divert

BFM TV

15

20H BFM

20:00 Journal Le nouveau rendez-vous d'info incontournable. Maxime Switek présentera un grand journal de deux heures, accompagné de chroniqueurs. Un journal enrichi avec des sujets préparés par les équipes du service «Ligne Rouge». **22:00 Perrine jusqu'à minuit** Mag

•4

14

CORSU MEZU MEZU, LE CONCERT

21:00 Concert Entouré de tous ses amis chanteurs et musiciens venus de Corse et du continent, Patrick Fiori célèbre sur scène le répertoire corse en reprenant des chansons telles que «Corsica». **22:30 Gulaan en concert à Nouméa** Concert

C STAR

17

LOLO ♥

21:10 Comédie (2014-1h39) avec V. Lacoste Pervers narcissique prêt à tout pour rester le chouchou de sa maman, Elois, dit «Lolo» s'emploie à détruire Jean-René, le nouvel amant de sa mère, un être hypersensible. **22:55 The Tourist** Film

gulli

18

MA FAMILLE D'ABORD

21:05 Série américaine La cérémonie de la remise de diplôme approche, et Jr annonce, au plus grand étonnement de sa famille, qu'il veut poursuivre ses études. Jr a alors un entretien avec le directeur d'une université. **21:55 Ma famille d'abord** Série

LCP PUBLIC SÉNAT

13

FOUAD ELKOURY PAR FOUAD

20:30 Doc Le parcours singulier de Fouad Elkoury, entre photojournalisme et photo d'art, de ses débuts qui nous plongent dans l'histoire complexe et tragique du Liban au conflit israélo-palestinien. **22:00 Sens public** Mag

TF1 SÉRIES FILMS

20

OCEAN'S THIRTEEN ♥

21:10 Comédie (2007-2h01) avec G. Clooney En apprenant que son fidèle ami et mentor, Reuben Tishkoff, a été dupé par Willy Bank, un magnat des casinos roublard, Danny Ocean décide de le venger. **23:20 Ocean's Twelve** Film

L'ÉQUIPE

21

AMERICAN NIGHT

10 INÉDIT

21:10 Téléfilm italien Dans le monde corrompu de l'art contemporain de New York, le marchand d'art John Kaplan et le chef impitoyable de la mafia new-yorkaise se battent pour l'argent, l'art, le pouvoir et l'amour. **23:25 L'Équipe du soir** Mag

6ter

22

CASSE-NOISETTE ET LES QUATRE ROYAUMES ♥

21:10 Fantastique (2018-1h40) avec M. Foy Le soir du réveillon, la jeune Clara reçoit un cadeau légué par sa mère : une boîte scellée par un mécanisme complexe. **22:50 Kaamelott** Série

RMC STORY

23

TANGO & CASH

10 ♥

21:10 Policier (1989-1h40) avec S. Stallone Deux superflics emprisonnés à la suite d'un coup monté par un mafieux parviennent à s'évader. Tango et Cash agissent alors en duo pour coincer le malfrat. **23:00 V pour Vendetta** Film

RMC DÉCOUVERTE

24

FLIC STORY

10 INÉDIT

21:15 Mag Une immersion dans le quotidien des gendarmes de Normandie. Entre courses-poursuites en voitures, interventions... chaque opération peut tourner au drame. **22:40 100 jours avec les gendarmes du Médoc** Doc

Chérie 25

25

CASTLE

21:05 Série américaine Décidément, Castle ne sait pas quel cadeau offrir au bébé de Jenny et Kevin. Aucune de ses idées ne semble satisfaire Martha ou Alexis, qui de son côté a trouvé le présent idéal pour l'enfant. Pendant ce temps, Kate enquête sur un meurtre. **22:45 Castle** Série

1

ADOLESCENCE

Policier, Drame, Thriller
1 saison / 4 épisodes x 60 mn
Grande-Bretagne

Lorsqu'un ado de 13 ans est accusé de meurtre, sa famille, une psychologue clinicienne et l'inspecteur chargé de l'affaire se demandent ce qui s'est vraiment passé (série policière tournée en temps réel et en plan séquence.)

SPECTATEURS 823

2

LA RÉSIDENCE

Comédie, Policier, Drame
1 saison / 8 épisodes x 60 mn
U.S.A.

Une enquête a lieu au sein de la Maison-Blanche : 132 pièces, 157 suspects, un cadavre.

SPECTATEURS 714

3

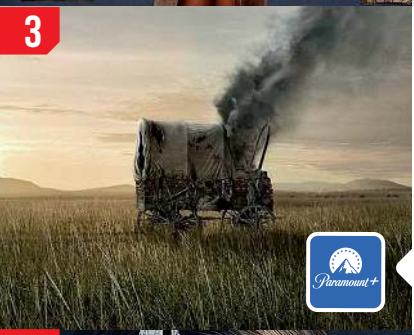

1883

Drame, Historique, Western
1 saison / 10 épisodes x 60 mn
U.S.A.

La famille Dutton s'embarque pour un voyage vers l'Ouest américain à travers les Grandes Plaines fuyant la pauvreté pour chercher un meilleur avenir au sein de la terre promise de l'Amérique - le Montana.

SPECTATEURS 802

4

HAPPY FACE

Drame
1 saison / 8 épisodes X 57 mn
U.S.A.

À 15 ans, Melissa découvre que son père bien-aimé est le tueur en série connu sous le nom de "Happy Face". Aujourd'hui adulte, elle change de nom et garde son secret pendant que son père purge une peine de prison à perpétuité.

SPECTATEURS 856

5

DOPE GIRLS

Policier, Drame, Historique
1 saison / 6 épisodes x 52 mn
U.S.A.

Londres, à la fin de la Première Guerre mondiale. Alors que les hommes reviennent du front, les femmes qui ont gagné leur indépendance et tenu le pays seules en leur absence, ne sont pas prêtes a s'effacer.

SPECTATEURS 742

L'AVIS DU P'TIT ZAPPEUR

Uun regard poignant sur les défis de la jeunesse moderne. Avec des personnages authentiques et des intrigues captivantes, elle aborde des thèmes essentiels tels que la quête d'identité et les pressions sociales. La réalisation est soignée, et la bande sonore renforce l'atmosphère émotionnelle. Cependant, certains arcs narratifs manquent de profondeur. Malgré cela, la série réussit à toucher son public, en établissant un lien sincère avec les adolescents d'aujourd'hui.

Un univers captivant où secrets et intrigues s'entrelacent. La narration habilement construite et les rebondissements tiennent le public en haleine. Les performances des acteurs, notamment dans des rôles complexes et nuancés, ajoutent une profondeur émotionnelle notable. Cependant, certains aspects de l'intrigue peuvent sembler improbables, et quelques personnages secondaires manquent de développement. Malgré ces faiblesses, la série réussit à créer une atmosphère intrigante et immersive.

Une représentation passionnante de la conquête de l'Ouest américain. À travers des personnages profondément humains, elle explore les luttes et les sacrifices de ceux qui ont façonné l'histoire. Les paysages magnifiques et la réalisation soignée plongent le spectateur dans une époque révolue. Cependant, certains épisodes peuvent sembler trop lents, ce qui pourrait dérouter un public en quête d'action rapide. Malgré cela, la série réussit à capturer l'essence de son époque, offrant un récit émouvant et engageant.

Une exploration fascinante de la dualité entre apparence et réalité. À travers des récits entrelacés, elle aborde des thèmes de la santé mentale et des masques que chacun porte dans la société moderne. La réalisation est audacieuse, soutenue par des performances puissantes qui capturent la complexité des émotions humaines. Cependant, certains épisodes manquent d'un rythme soutenu, risquant de perdre l'attention du spectateur. Néanmoins, la série réussit à susciter une réflexion profonde et engageante sur les vérités cachées de l'existence.

Un regard impitoyable sur l'univers des jeunes femmes impliquées dans le trafic de drogue. Les personnages, puissamment construits, explorent des thèmes de pouvoir, de survie et de camaraderie, tout en naviguant dans un monde souvent violent et impitoyable. La réalisation est dynamique, avec des dialogues percutants qui captivent le public. Cependant, certains clichés peuvent alourdir le récit, le rendant parfois prévisible. Néanmoins, la série réussit à rappeler la résilience et la complexité des femmes face à l'adversité.

JEUDI 24 AVRIL 2025

TF1

09:35 Téléshopping
10:30 Amour, gloire et beauté
11:00 Les feux de l'amour
11:50 Les 12 coups de midi
13:00 Le 13h
13:40 Météo
14:20 Quatre soeurs pour un meurtre

21:10 SÉRIE

LÉO MATTÉÏ, BRIGADE DES MINEURS

INÉDIT

Série française

Durant les vacances de Léo Matteï dans un hôtel en bord de mer, Adam, 10 ans, est retrouvé inconscient dans le local piscine. Il a été empoisonné. Matteï enquête en huis clos.

23:00 (10) **LÉO MATTÉÏ, BRIGADE DES MINEURS** Série
Léo Mattéï et Inès Salma sont appelés en urgence le soir d'Halloween. Jules, 10 ans, a accidentellement tiré sur son père.
00:00 Léo Mattéï... Série

france•2

09:30 La maison des maternelles
10:35 Consomag
10:45 Chacun son tour
13:00 13 heures
13:45 La p'tite librairie
13:55 Ça commence aujourd'hui
16:15 Affaire conclue

21:05 MAG

ENVOYÉ SPÉCIAL

INÉDIT

Magazine

Élise Lucet présente l'émission sur le terrain, au contact de celles et ceux qui participent aux reportages. Autour d'elle, les citoyens, les invités, les acteurs majeurs des dossiers traités.

23:00 INÉDIT **COMPLÉMENT D'ENQUÊTE** Mag
Le magazine d'investigation hebdomadaire propose quatre-vingt-dix minutes d'enquêtes autour d'un thème d'actualité.
00:10 Nous, les Européens Mag

france•3

08:25 Okoo vacances
10:45 Escales en France
11:10 C'est Succulent !
11:50 Outremer.l'info
12:00 Régions d'ici
12:55 Météo à la carte
13:55 Météo à la carte...
14:40 Crimes parfaits
16:45 Duels en familles

21:05 FILM TV

POULETS GRILLÉS

Téléfilm français

Toutes les polices de Lille sont mobilisées pour retrouver Cindy Joly, une jeune femme ancienne influenceuse qui a été enlevée. Toutes sauf une, la commandante Capestan et ses poulets de la 4e Brigade.

22:45 INÉDIT **LA FRANCE EN VRAI** Mag
Une collection documentaire portée par le réseau régional de France 3, diffusée dans chacune des 13 régions de France.
00:30 50 ans de "Numéro Un" Divert

CANAL+

06:50 En aparté
07:25 Marie-Antoinette
08:15 La boîte à questions
08:20 Le tableau volé
09:50 Viendez au Groland
10:10 Le deuxième acte
11:25 Loris Giuliano au boulot
13:00 Clique

21:10 DOC

DALE L'INFILTRÉ

(10) INÉDIT

Série Doc

Début des années 1990. En pleine «guerre du crack», Washington DC est la capitale du crime aux États-Unis. Pour lutter contre les réseaux criminels, la police lance des unités d'agents infiltrés.

22:10 (10) INÉDIT **DALE L'INFILTRÉ** Doc
2009. À la nuit tombée, Dale prend l'identité de Rick, un propriétaire de garages véreux. Il opère dans les boîtes de nuit pour cibler des membres de gangs.
22:45 Dale l'infiltré Doc

arte

07:50 Invitation au voyage
09:25 Merveilles d'Europe
10:55 Les animaux sauvages d'Europe
13:35 Alice et le maire
15:25 Nomade des mers, les escales de l'innovation
15:55 Bosnie-Herzégovine

20:55 SÉRIE

NO MAN'S LAND

INÉDIT

Série française

Les premiers pas d'Ellie en Syrie sont difficiles. Alors que Jake se méfie toujours d'elle, elle découvre la réalité. Sarya, qui a accepté que Nisrine intègre les YPJ, tente de convaincre sa supérieure de lancer un assaut.

21:50 INÉDIT **NO MAN'S LAND** Série
Tandis que Nasser finalise les derniers détails de son plan d'évasion, Max et Sarya rendent visite à l'hôpital aux combattantes blessées.
22:40 No Man's Land Série

M6

05:30 Incroyables transformations
08:35 M6 boutique
09:45 Ça peut vous arriver
12:40 Météo
12:45 Le 12.45
13:40 Un jour, un doc
17:25 La roue de la fortune

21:10 JEU

LES TRAÎTRES

INÉDIT

Jeu

Préparez-vous à vivre une expérience hors du commun dans la toute nouvelle saison des «Traîtres», qui vous plonge dans un univers aussi féérique qu'impitoyable, au sein du somptueux Domaine de Bournel.

23:40 INÉDIT **LES TRAÎTRES RÉVÉLATIONS SUR LA SUITE**
Jeu Règlement de compte, images, secrets... Juju Fitcats et ses chroniqueurs nous font des révélations.
00:35 Et si on se rencontrait ? Divert

ZAP& DIGITAL

SCANNEZ CE QR-CODE ET RECEVEZ LE PROCHAIN NUMÉRO PAR EMAIL EN AVANT-PREMIÈRE !

zappeur.com/**email**

•5 (8)

APRÈS LA MÉTÉORITE, LE MONDE DES SURVIVANTS

21:05 Doc Il y a 66 millions d'années, un astéroïde frappe la Terre et anéantit les dinosaures. De ce chaos va naître un monde nouveau. Des créatures inattendues vont écrire ce chapitre décisif. **22:40 C ce soir** Mag

W9 (9)

NANNY MCPHEE ET LE BIG BANG

♥♥

21:10 Comédie (2009-1h49) avec E. Thompson Depuis le départ de son mari à la guerre, madame Green se démène pour s'occuper de sa ferme et de ses trois enfants. **23:10 Nanny McPhee** Film

TMC (10)

L'AGENCE, NOUVELLES DESTINATIONS

INÉDIT

21:25 Mag Martin et Valentin, agents immobiliers, partent à la découverte de nouveaux horizons et de nouveaux marchés.
23:00 L'Agence, nouvelles destinations Mag

TFX (11)

WONDER WOMAN

♥♥

21:10 Aventures (2017-2h21) avec G. Gadot En s'écrasant sur une île perdue durant la Première Guerre mondiale, un pilote américain rencontre Diana, princesse des Amazones. Elle décide de le suivre. **23:30 Chroniques criminelles** Mag

BFM TV (15)

BFM STORY

17:00 Information Alain Marschall et Olivier Truchot décryptent chaque jour trois faits importants du jour en présence d'invités : deux heures de débats et d'explications avec les acteurs de l'actualité. **18:50 Tout le monde veut savoir** Mag

•4 (14)

SEPULTURA CELEBRATING LIFE THROUGH DEATH

INÉDIT

21:00 Concert La légende américano-brésilienne du métal, Sepultura, fait ses adieux à la scène musicale. **22:45 Heaven Shall Burn à l'Olympia** Concert

C STAR (17)

Y'A QUE LA VÉRITÉ QUI COMPTE

21:10 Divert «Y'a que la vérité qui compte» est de retour. Pascal Bataille et Laurent Fontaine toujours aux commandes seront accompagnés de Rebecca Hampton et d'un nouveau Sam ! **23:05 Y'a que la vérité qui compte** Divert

gulli (18)

RÉTROGAMING : LE PARADIS DES NOSTAL-GEEKS

INÉDIT

21:05 Doc Découvrez comment le jeu vidéo est passé de quelques pixels animés en noir et blanc aux casques de réalité virtuelle. **22:30 K-pop : les chorés de la Corée** Doc

LCP PUBLIC SÉNAT (13)

PRONOSTIC VITAL

20:30 Doc français La réanimation est le service qui accueille les malades en urgence vitale. Pendant six mois, ce film montre le parcours de ces patients en état critique dès leur arrivée. Certains en ressortiront. D'autres pas. **22:00 Sens public** Mag

TF1 SÉRIES FILMS (20)

NEW YORK, SECTION CRIMINELLE

(10)

21:10 Série américaine Un obstétricien est assassiné dans son cabinet. Logan et Falacci pensent d'abord à des extrémistes anti-avortement. **22:50 New York, section criminelle** Série

L'ÉQUIPE (21)

PREMIER LEAGUE

21:05 Sport Retrouvez tous les jeudis soirs la Premier League 2025 de fléchettes sur la chaîne L'Équipe ! Rendez-vous en direct dès 21h05 pour suivre la suite de la compétition avec l'étape 12 à Liverpool (Angleterre). **00:00 L'Équipe du soir** Mag

6ter (22)

LA FAMILLE À REMONTER LE TEMPS

21:10 Divert Emmanuelle, Alain et leurs enfants Pauline, 17 ans, Clara, 14 ans, et Lucie, 10 ans, vont être propulsés dans les années 1980. Comment les parents réagiront-ils ? **22:50 L'école à remonter le temps** Doc

RMC STORY (23)

LA MAGIE DE DISNEYLAND, TOUS LES SECRETS ENFIN RÉVÉLÉS

21:10 Doc Pénétrez dans les coulisses de Noël à Disneyland et plongez au coeur de la plus grande machine à rêves ! **22:55 Disneyland Paris, les secrets du château** Doc

RMC DÉCOUVERTE (24)

CRASH DE LA GERMANWINGS, 10 ANS DÉJÀ...

(10) INÉDIT

21:15 Doc Le 24 mars 2015, le vol 9525 de la Germanwings s'écrase dans les Alpes françaises. **22:15 Les 10 aéroports les plus dangereux de la planète** Doc

Chérie 25 (25)

LA FILLE DU PUISATIER

♥

21:05 Drame (2010-1h47) avec A. Bergès-Frisbey À la fin des années 1930, la fille d'un puisatier se retrouve enceinte du fils de riches commerçants. **23:10 Tanguy, le retour** Film

Avril

Astérix & Obélix Le combat des chefs
30/04/25

Banger
02/04

Black Mirror :
Saison 7
10/04

01 Case Départ FILM
Angry Birds – Le Film FILM
The Place Beyond the Pines FILM
Instinct de survie FILM
Boruto : Naruto Next Generations : Saison 17 à 21 ANIME

02 N Banger FILM
N Histoires d'amour et d'autisme : Saison 3 SÉRIE
Ce qui nous lie FILM
Deux moi FILM
En Corps FILM
Né quelque part FILM

03 N Pulse : Saison 1 SÉRIE
N Devil May Cry : Saison 1 SÉRIE
N Jurassic World : La théorie du chaos : Saison 3 SÉRIE
Night Swim FILM
King Kong FILM

04 N Karma SÉRIE
Total Recall FILM

08 N How to Sell Drugs Online (Fast) : Saison 4 SÉRIE
Action ou Vérité (version longue) FILM

09 Chacun chez soi FILM

10 N Black Mirror : Saison 7 SÉRIE

11 N El jardinero SÉRIE

15 N Le Dôme de verre SÉRIE
Boyz'n the Hood, la loi de la rue FILM
Chair de Poule – le film FILM
The Tourist FILM

Devil May Cry :
Saison 1
03/04

You :
Saison 5
24/04

17 Chicago FILM
Astérix & Obélix : Mission Cléopâtre FILM
N Nouvelle vie à Ransom Canyon SÉRIE

18 N iHostage FILM

20 Hacks : Saison 1 SÉRIE

21 N Pangolin : Chemins de vie SÉRIE

23 N Carlos Alcaraz : A mi manera SPORT
N Bullet Train Explosion FILM

24 N You : Saison 5 SÉRIE

25 N Ravage FILM
Seul au monde FILM
Indiana Jones 1 à 4 FILM
The Truman Show FILM

26 Alvin et les Chipmunks 1 à 4 FILM
La belle étincelle FILM

28 N Chef's Table : Legends DOCU
Le Pacificateur FILM

30 N L'Éternaute : Saison 1 SÉRIE
N ASTÉRIX & OBÉLIX : Le Combat des Chefs SÉRIE
Mia et le Lion blanc FILM
N TURNING POINT : LA GUERRE DU VIETNAM SÉRIE
Exterritorial FILM

NETFLIX

VENDREDI 25 AVRIL 2025

ZAPPEUR

TF1

10:30 Amour, gloire et beauté
11:00 Les feux de l'amour
11:50 Les 12 coups de midi
13:00 Le 13h
14:20 Ivre au volant à 17 ans
15:50 Grace et Isla : la mort pour un garçon

21:10 DIVERT

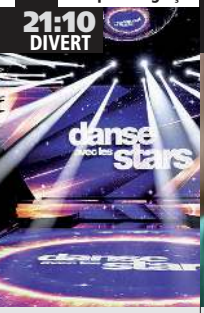

DANSE AVEC LES STARS

INÉDIT

Divertissement

Après des semaines de compétition sur le plus grand parquet de danse de France, qui soulèvera le mythique trophée de «Danse avec les stars» ? Place à la grande finale présentée par Camille Combal !

23:40 INÉDIT **DANSE AVEC LES STARS, LA SUITE** Divert Camille Combal vous fait revivre les temps forts du prime. L'animateur vous propose de faire le plein d'images inédites.
00:30 **Euro Millions** Jeu

france•2

09:35 La maison des maternelles
10:35 Consomag
10:50 Chacun son tour
13:00 13 heures
13:45 La p'tite librairie
13:55 Ça commence aujourd'hui
16:15 Affaire conclue

21:10 SÉRIE

TROPIQUES CRIMINELS

INÉDIT

Série française

Le meurtre d'une femme amène Mélissa et Gaëlle à enquêter sur l'une des familles les plus riches de Martinique. Elles constatent que cette dernière est en train d'exploser à la suite d'une vidéo postée.

22:00 **TROPIQUES CRIMINELS** Série Le jeune Oliver est témoin d'un meurtre. Il prévient la police. Il affirme que Vivienne, commerçante a été tué.
22:45 **Taratata 100 % Live** Divert

france•3

08:25 Okoo vacances
10:45 Escales en France
11:10 C'est succulent !
11:50 Outremer.l'info
12:00 Régions d'ici
12:55 Météo à la carte
13:55 Météo à la carte...
14:25 Un cas pour deux
16:45 Duels en familles

21:05 THÉÂTRE

L'AMOUR CHEZ LES AUTRES

INÉDIT

Théâtre

Les Foster, les Phillips et les Chestnut se connaissent bien, les trois hommes travaillant ensemble. Fiona Foster et Bob Phillips se connaissent également très bien, puisqu'ils sont amants.

22:55 **UN JOUR, UN DESTIN** Mag On pensait tout connaître de la bande du Splendid. Et pourtant, tout n'avait pas été raconté sur cette bande de copains.
00:40 **Journal météo climat** Mag

CANAL+

06:40 En aparté
07:15 Marie-Antoinette
08:10 La boîte à questions
08:15 Vice-Versa 2
09:45 Le monde magique de Jérôme Commandeur
10:10 To the Moon
13:05 Tchi Tcha

21:05 FILM

L'AMOUR OUF

INÉDIT FILM

Comédie (2024-2h41) avec A. Exarchopoulos

Les années 1980, dans le nord de la France. Jackie et Clotaire grandissent entre les bancs du lycée et les docks du port. Elle étudie, il traîne. Et puis leurs destins se croisent. Rafraîchissante et drôle,

23:40 INÉDIT **L'AMOUR OUF HISTOIRE D'UN SUCCÈS FOU** Doc Dotée d'un casting quatre étoiles, cette fresque située entre 1980 et 1990 relate une histoire d'amour.
00:10 **Joker : Folie à deux** Film

arte

09:25 L'homme et la nature, une nouvelle alliance
11:40 Dobralak, un village bulgare résiste
13:35 À chacun ses ombres
15:50 La Roumanie sauvage : La Bucovine et les Carpates

20:55 FILM TV

LE VENGEUR MASQUÉ

INÉDIT

Téléfilm allemand

Dans la petite station balnéaire allemande de Norddeich, la commissaire Ann Kathrin Klaasen est appelée à l'hôpital au chevet de Johann Rickleff. Ce père de famille vient d'avoir un doigt coupé.

22:30 FILM ♥♥ **MORT OU VIF** Western (1995-1h48) avec S. Stone Pour venger son père shérif, tué, une jeune femme s'inscrit au concours du tireur le plus rapide. Jouissif.
00:10 **Sounds Like Art - Bastille** Concert

M6

08:35 M6 boutique
09:45 Ça peut vous arriver
12:40 Météo
12:45 Le 12.45
13:40 Un jour, un doc
17:25 La roue de la fortune
18:35 La meilleure boulangerie de France

21:10 FILM

EIFFEL

FILM ♥♥♥

Dramatique (2020-1h48) avec R. Duris

Après la statue de la Liberté, Gustave Eiffel rêve de travailler sur le métro parisien. Le gouvernement français préfère lui attribuer un autre projet d'envergure. Biopic captivant.

23:05 **EIFFEL, LES DERNIERS SECRETS** Doc Eiffel, c'est la Tour, le symbole de Paris et même de la France. Mais qui était Gustave Eiffel ?
00:20 **Programmes de nuit** Mag

ZAP & DIGITAL

SCANNEZ CE QR-CODE ET RECEVEZ LE PROCHAIN NUMÉRO PAR EMAIL EN AVANT-PREMIÈRE !

zappeur.com/**email**

•5 (8)

UNE JOURNÉE PARTICULIÈRE

♥♥♥

21:05 **Drame (1977-1h42) avec M. Mastroianni** Rome célèbre la visite d'Hitler. Exclus de la fête, une femme au foyer et un homosexuel se rapprochent.
22:50 **Marcello Mastroianni, irrésistiblement libre** Doc

W9 (9)

ENQUÊTE D'ACTION

10 INÉDIT

21:10 **Mag** «Enquête d'Action» vous propose une immersion exceptionnelle sur la «plus belle avenue du monde» : les Champs-Elysées à Paris. C'est un des quartiers les plus visités de la capitale.
23:00 **Enquête d'action** Mag

TMC (10)

DUCOBU 3

♥♥

21:25 **Comédie (2019-1h30) avec M. Gros** Nouvelle rentrée des classes pour l'élève Ducobu, Léonie Gratin et l'instituteur Latouche. Mais cette année, un rival de taille pour Ducobu débarque à l'école.
23:15 **La tête dans les étoiles** Film

TFX (11)

BABY BOOM

21:10 **Divert** Cet épisode s'intéresse aux papas. En effet, la naissance est loin de n'être qu'une affaire de femmes. Qu'ils soient très présents ou en retrait, les pères donnent le ton de l'accouchement.
22:35 **Baby Boom** Divert

BFM TV (15)

L'APRÈM INFO

15:00 **Mag** Pauline Simonet présente un rendez-vous quotidien consacré à l'actualité française et internationale. Intégrité et précision sont les maîtres mots. «On veut montrer ce qui se passe au plus près sur le terrain», explique la journaliste.
17:00 **BFM Story week-end** Mag

•4 (14)

CERTE MATHURIN : "LA FIÈVRE"

INÉDIT

21:00 **Spectacle** Après «Story Teller», «Amour(s)», «Une histoire d'argent» et «Tout s'explique», Certe Mathurin revient avec son cinquième spectacle, «La fièvre».
22:00 **Éphémère, le concert** Concert

C STAR (17)

GREG GUILLOTIN : LE PIRE STAGIAIRE

21:10 **Divert** Greg Guillotin revient dans une toute nouvelle série de caméras cachées, où il endosse le rôle de stagiaire, mais pas n'importe lequel...Le pire stagiaire que l'on puisse avoir dans sa vie !
22:55 **Greg Guillotin : le pire gendre** Divert

gulli (18)

RIO

♥♥

21:05 **Animation (2011-1h30)** Blu, un oiseau domestique trop empoté pour voler se voit contraint de se rendre au Brésil avec sa maîtresse pour y rencontrer la dernière femelle existante de son espèce.
22:55 **Ma famille d'abord** Série

LCP PUBLIC SÉNAT (13)

LETTRE À L'ENFANT QUE TU NOUS AS DONNÉ

20:30 **Documentaire (2021-1h25)** Le film restitue des pans entiers de notre Histoire et de notre actualité, par des retours sur quelques grandes conquêtes politiques et sociales.
22:00 **1945 : la chute du Reich** Doc

TF1 SÉRIES FILMS (20)

NEW YORK, UNITÉ SPÉCIALE

10

21:10 **Série américaine** Tutuola enquête sur un viol, mais la victime se montre réticente à coopérer. Chester Lake est également chargé d'enquêter sur des affaires similaires.
22:50 **New York, unité spéciale** Série

L'EQUIPE (21)

THE YACHT

10 INÉDIT

21:10 **Téléfilm anglais** Au cours d'une mission pour Mars, un passager clandestin cause accidentellement de graves dommages aux systèmes de survie du vaisseau. L'équipage doit prendre une décision impossible.
22:55 **L'Equipe du soir** Mag

6ter (22)

BONES

10

21:10 **Série américaine** Huit paires de pieds ont été retrouvées près de la frontière canadienne. Sept paires ont pu être identifiées, mais la huitième doit être expertisée par un spécialiste canadien.
22:40 **Bones** Série

RMC STORY (23)

LE BIGDIL, LE RETOUR ÉVÉNEMENT

INÉDIT

21:10 **Jeu** Dans ce dix-septième épisode, les candidats devront affronter une série d'épreuves emblématiques pour tenter de remporter de l'argent et des cadeaux.
22:35 **Le Bigdil, le retour événement** Jeu

RMC DÉCOUVERTE (24)

THE GRAND TOUR

INÉDIT

21:15 **Série Doc** Dans cet épisode, Jeremy Clarkson, Richard Hammond et James May rendent hommage à l'un des piliers de la vie britannique, la berline Ford de taille moyenne, en commençant par la Cortina.
22:20 **The Grand Tour** Doc

Chérie 25 (25)

HÉRITAGES

10

21:05 **Mag** «Libertinage et héritage». La Grande Motte, dans le Sud de la France. C'est dans ce cadre idyllique que vit une famille sans histoires ; «Le pactole de la philosophe» et «Amour, argent et trahison».
22:55 **Héritages** Mag

MILLIE BOBBY BROWN
CHRIS PRATT
A RUSSO BROTHERS FILM
THE ELECTRIC STATE

CINÉMA

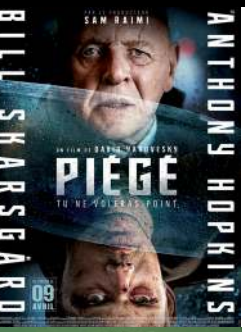

PIÉGÉ

De D. Yarovesky (Action)
Avec B. Skarsgärd [09/04]
♥ ♥ ♥

Un voleur s'introduit dans une voiture de luxe et se retrouve piégé à l'intérieur. Il découvre que son énigmatique propriétaire en a le contrôle total et qu'il va exercer sur lui une vengeance diabolique.

OXANA

De C. Favier (Biopic)
Avec A. Korzh [16/04] ♥♥♥

Ukraine, 2008. La jeune Oxana et son groupe d'amies multiplient les actions, slogans peints sur le corps et couronnes de fleurs dans les cheveux, contre un gouvernement arbitraire et corrompu. C'est la naissance d'un des mouvements les plus importants du XXIe siècle : FEMEN.

ZION

De N. Foix (Action)
Avec S. Decombes [09/04] ♥♥

En Guadeloupe, Chris partage son temps entre deals, aventures sans lendemain et rodéos en moto. Repéré par Odell, le caïd du quartier voisin, Chris se voit confier une livraison à risque. Malgré la mise en garde de son meilleur ami, il accepte la mission.

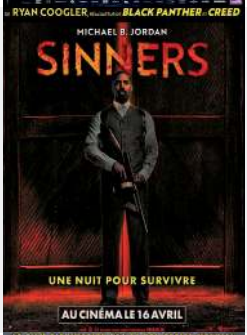

SINNERS

De R. Coogler (Action)
Avec M. B. Jordan [16/04] ♥♥♥

Deux jumeaux, Elijah et Elias, reviennent dans leur ville natale et essaient de laisser leur passé trouble derrière eux. Mais ils découvrent alors qu'une menace encore plus grande les y attend.

MOON LE PANDA

De G. De Maistre (Aventure)
Avec N. Liu Martanne [09/04] ♥♥

Tian a 12 ans quand il est envoyé chez sa grand-mère à cause de ses mauvais résultats à l'école. Loin de la ville, dans les mystérieuses montagnes chinoises, il se lie d'amitié en secret avec un panda qu'il nomme Moon. C'est le début d'une incroyable aventure qui va changer à tout jamais sa vie et celle de sa famille.

NE ZHA 2

De Y. Yang (Animation)
Avec J. Cao [23/04] ♥♥♥

Ne Zha, enfant-démon élevé par des humains, forme une alliance précaire avec le prince-dragon Ao Bing, au cours d'une bataille épique destinée à protéger leurs clans. A la suite de cette bataille, l'être d'Ao Bing s'intègre au corps de Nezha, qui s'embarque alors dans une quête dangereuse pour un elixir.

DOG MAN

De P. Hastings (Action)
Avec P. Davidson [09/04] ♥♥♥

Lorsqu'un policier et son fidèle compagnon de la brigade canine sont tous deux blessés en service, une opération chirurgicale aussi insensée que miraculeuse les lie à jamais et donne naissance à celui qu'on appellera désormais Dog Man.

LA LÉGENDE D'OCHI

De I. Saxon (Aventure)
Avec H. Zengel [23/04] ♥♥♥

Dans un village isolé des Carpates, Yuri, une jeune fille élevée dans la crainte des mystérieuses créatures de la forêt appelées Ochis, se voit interdire de sortir après la tombée de la nuit. Un jour, elle découvre un bébé Ochi abandonné par sa meute. Déterminée à le ramener auprès des siens, Yuri va défier les interdits.

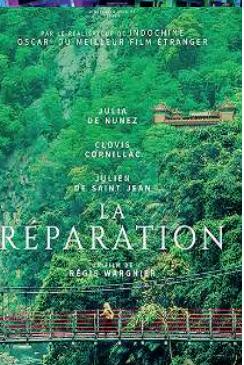

LA RÉPARATION

De R. Wargnier (Drame)
Avec J. De Nunez [16/04] ♥♥

Quelques heures avant l'attribution de sa 3ème étoile, le célèbre chef Paskal Jankovski disparait avec son second lors d'une partie de chasse. A 20 ans, sa fille Clara se retrouve seule aux commandes du restaurant. Deux ans plus tard, elle reçoit une mystérieuse invitation pour Taïwan.

THUNDERBOLTS*

De J. Schreier (Action)
Avec F. Pugh [30/04] ♥♥

Marvel Studios rassemble une équipe de anti-héros peu conventionnelle : Yelena Belova, Bucky Barnes, Red Guardian, Le Fantôme, Taskmaster et John Walker. Tombés dans un piège redoutable tendu par Valentina Allegra de Fontaine, ces laissés pour compte complètement désabusés doivent participer à une mission à haut risque.

ÇA BOUGE TOUS LES JOURS PRÈS DE CHEZ VOUS !

Sorties & Loisirs

CONFIEZ-NOUS VOTRE COMMUNICATION & FAITES CONNAÎTRE VOS SERVICES À NOS LECTEURS

LE ZAPPEUR

INFOS & RÉSERVATIONS

06 09 94 71 13

VANNES@ZAPPEUR.COM

AGENDA

Ça bouge tous les jours près de chez vous !

Avril

Bretagne sud - Golfe du Morbihan

SORTIES & LOISIRS PRÈS DE CHEZ VOUS !

JUSQU'AU 5 AVRIL

GRANDE BRADERIE

VANNES Ne manquez pas la grande braderie de votre galerie marchande ! *Aux horaires habituels* *Galerie E.Leclerc* GRATUIT

SAM 5 AVRIL

PARCE QUE LES VERS N'ONT PAS BESOIN DE PIEDS POUR S'ENVOLER

SENE Viens découvrir une expérience unique sous une bulle originale ! Tu pourras écouter et voir des poétesses et poètes d'hier et d'aujourd'hui, sélectionnés avec passion. Cette bulle de poésie est accessible dès 5 ans *À 11h, 14h, 15h15 et 16h30* *Grain De Sel* *02 97 67 56 75* GRATUIT

BOURSE AUX VÊTEMENTS PRINTEMPS ÉTÉ ENFANT 0-16 ANS

BRECH Chez nous, on propose la vente de vêtements pour enfants de la naissance jusqu'à 16 ans, parfaits pour les saisons printemps/été, et aussi des articles de sport pour les petits athlètes en herbe ! Et ce n'est pas tout, on a également des articles de puériculture. Sans oublier les jouets pour les tout-petits et les vêtements de maternité pour les futures mamans *De 9h à 12h* *Restaurant municipal* *06 52 20 40 20* GRATUIT

TROC DE GRAINES ET PLANTES

LARRÉ Viens avec une plante et repars avec une autre à l'association Perma'breizh, qui organise un troc de graines et de plantes. Ils proposent également des visites pédagogiques du jardin en permaculture à 11 h et 15 h *De 10h à 12h30 et de 14h à 16h30* *12, jardin du Rohelet* *06 68 83 52 70* GRATUIT

ENSEMBLE VOCAL

AURAY L'Ensemble vocal de Brech, dirigé par Gilles Demurger, nous transporte à travers les époques en nous faisant découvrir des œuvres de la Renaissance jusqu'à nos jours, mêlant musique sacrée et profane *De 20h à 21h30* *Chapelle du Père Éternel* *Libre participation*

FÊTE DU BOURG

BADEN Au programme, il y aura Les Prem's, les Musafir Crew, les Alg'Co, les Trio à 4 et plein d'autres encore pour la musique. Et pour grignoter et boire un verre, on pourra compter sur la présence du Trait d'union, de la Goélette et de la boulangerie qui seront là toute la soirée *A partir de 18h30* *Place de Weilheim* *coordoamb@gmail.com* GRATUIT

SOIRÉE DISCO (80S & 90S)

SULNIAC Viens t'amuser à la soirée disco des années 80 et 90 avec le DJ Goub'son ! Il y aura des food trucks pour se régaler et une buvette pour se rafraîchir *19h* *Salle des Fêtes* *instagram.com/ecoledugorvello/* *7€ adulte (avec 1 boisson) et gratuit -12 ans*

LES P'TITES CONF'

PLOEREN Découvrez avec David Lédan, guide d'ornithologie au PNR : troglodyte, bruant et accenteur, les bouvreuils discrets et les coucous sonores de retour d'Afrique... Explorez de nouveaux horizons et des domaines variés : science, environnement, littérature, bien-être, autant de thématiques passionnantes pour éveiller les curiosités ! Un rendez-vous d'échanges ouvert à tous et en toute convivialité autour d'un café *11h* *Espace Culturel Le Triskell* *02 97 40 11 91* GRATUIT

RENCONTRE D'ARTISTE AVEC NATALIE LANSON ET OLIVIA DE LÀ

PLOEREN Viens rencontrer Olivia De là et Natalie Lanson, deux artistes de l'atelier lorientais OOooh ! Ça va être super sympa ! *11h* *Espace Culturel Le Triskell* *02 97 40 11 91* GRATUIT

CONTRE LA MONTRE

LOCOAL-MENDON L'Union Cycliste Alréenne prépare une super course cycliste en équipe et individuel avec un circuit de 3.6km. C'est la mairie de Locoal-Mendon qui s'associe à eux pour l'organisation de cet événement. Ça va être génial, ça se passe rue du Stade pour le départ ! *À partir de 13h* *Rue du Stade* *blog.uc-auray.com* GRATUIT

FÊTE DU PRINTEMPS

LANDÉVANT Au programme :
- Troc de plantes, graines et matériel de jardinage,
- Fabrication de pièges frelons asiatiques,
- Atelier Nichoirs,
- Jeux, ateliers animés par le service jeunesse,
- S'initier à la greffe et au bouturage avec Land'astuces,
- Qu'est-ce que l'on peut faire dans son jardin ? avec Keyll Forêt Jardin,
- Mise à disposition de compost,
- Expo Plantes comestibles que l'on trouve dans la nature,
- 10h Balade découverte des trognes ou arbres tétards. Rencontre

de ces arbres vénérables et découverte de cette pratique dansl'agriculture. Marie Gauteur d'Humus Libre présentera aussi un aperçu des plantes médicinales et comestibles oubliées.
Les inscriptions se font auprès de la mairie, mais attention, les places sont limitées ! *De 9h à 12h30* *Espace Culturel Kerverh* *02 97 56 93 00* GRATUIT

JARDIN AU NATUREL
ST-PHILIBERT Venez découvrir de nombreuses activités lors de cette journée : jardiner, favoriser la biodiversité, composter, s'émerveiller, s'amuser, pédalmixer, rencontrer d'autres passionnés... Il y a tant de bonnes raisons de participer à cette journée et de profiter de la balade libre entre les stands ou des ateliers proposés *De 10h à 17h* *Jardin Du Prado* *02 97 30 07 00* GRATUIT

LECTURE SPÉCIALE CARNAVAL
AURAY La médiathèque invite les familles à se plonger dans l'esprit du Carnaval lors d'une lecture spéciale Claude Ponti ! Les enfants dès 5 ans pourront s'inscrire pour participer à cette belle activité préparatoire au Carnaval *De 11h à 12h* *Jardin Du Prado* *02 97 30 07* *Médiathèque* *mediatheques-terre-atlantique.fr/node/content/nid/* GRATUIT

LOTO
PLOUHARNEL Organisé par l'association « Sourires à la vie ». De nombreux lots seront mis en jeu, parmi lesquels on retrouve 800€ en bon d'achat, une Air Fryer, un aspirateur robot, et plein d'autres surprises ! *Ouverture des portes à 17h* *Salle socioculturelle* *06 22 02 37 56* *Tarifs non communiqués*

UN COUPLE INQUIÉTANT
CARNAC Un personnage mystérieux débarque chez un couple qui se comporte de façon très étrange. Est-ce que le mari est un peu fou, ou bien est-ce que la femme perd la tête ? Mais attention, peut-être que c'est l'enquêteur lui-même qui joue un jeu ? Tout au long de l'histoire, on se demande qui est qui et qui cherche quoi *20h* *Espace Culturel Terraqué* *artetculture-carnac.com/* *De 5 à 10€*

REPAS DANSANT
GRAND-CHAMP Une soirée festive et conviviale ! Au menu, il y aura du délicieux Colombo avec son accompagnement, suivi d'un dessert café. Venez nombreux pour passer une soirée inoubliable ! *À partir de 18h30* *Espace 2000-Célestin Blévin* *07 49 75 08 27* *5 € accès à la piste, 10 € menu enfant et 15 € menu adulte*

FEST NOZ
NIVILLAC Animé par An amaturien, Harold Kotri et Pengobilo. Ça promet d'être génial ! *20h30* *Le Forum* *7€*

PAYSAGES GOURMANDS ET JARDINS-FORÊT
VANNES La société d'horticulture du Pays de Vannes vous propose une conférence animée par étienne Leclere, paysagiste et arboriste *De 14h30 à 17h* *Maison des Associations* *vannes-horticulture.asso.fr*

5, 9, 12, 16 & 19 AVRIL

ATELIERS ENFANTS
VANNES Des instants créatifs et joyeux t'attendent, ainsi qu'une incroyable chasse aux œufs en galerie ! À partir de 4 ans, découvre ce programme éclatant :
- Samedi 5 avril : Customise ton lapin ou tes ornements en bois
- Mercredi 9 avril : Amuse-toi avec ton papier à gratter spécial Pâques
- Samedi 12 avril : Personnalise ton tote bag pour Pâques
- Mercredi 16 avril : Construis ta scénette lumineuse de Pâques
- Samedi 19 avril : Chasse aux oeufs avec une sucette en chocolat offerte

Ne rate pas cette opportunité en or de libérer ta créativité tout en passant du bon temps en famille ! C'est le moment parfait pour célébrer Pâques dans la joie et la bonne humeur ! *De 14h à 17h30* *C.C Carrefour devant la boutique Yves Rocher* GRATUIT

DIM 6 AVRIL

CROATIE
ST GILDAS DE RHUYS Plongez dans un voyage fascinant avec le film documentaire qui suit les aventures de Patrick Bureau lors de ses séjours prolongés dans ce pays enchanteur. Préparez-vous à être émerveillé par ses paysages authentiques, ses traditions vivantes et sa culture riche ! *16h*

ZAPCITY

DU 5 AU 19 AVRIL **VANNES** | LES RDV D'ELFY...

5 & 6 AVRIL **PONTIVY** | KAN AR BOBL

DU 7 AU 19 AVRIL **VANNES** | PARCOURS NINJA

Abbaye de Rhuys *02 97 45 23 10* *De 7 à 9€*

FOOLS IN LOVE
PLOEREN Ensemble, le duo crée des ambiances captivantes sans un mot, juste avec le piano de l'une et la batterie de l'autre qui se répondent instinctivement. Leurs morceaux montés avec passion et pleins de nuances évoluent harmonieusement en polyphonie et en dynamique *17h* *Espace Culturel Le Triskell* *02 97 40 11 91* GRATUIT

FERNAND ET SA RÉGULIÈRE
PLUVIGNER Un conte musical écrit autour de chansons françaises des années 1930. « Ohé les copains, v'nez vous rincer la gueule, ce soir je suis toute seule, il est mort ce matin » *17h* *Espace Culturel Le Stang* *klam-records.com* GRATUIT

NETTOYAGE DE LA PLAGE
LA TRINITÉ-SUR-MER Une opération de sensibilisation aux déchets littoraux est organisée et ouverte à tous. Venez nombreux ! Des sacs et des pinces seront fournis, il suffit simplement de prévoir des gants. Amusez-vous bien en participant à cette belle initiative ! *De 14h à 17h* *Rue Du Ty Guard* *lesmainsdanslesable.com* GRATUIT

VIDE GRENIER
ST-PIERRE-QUIBERON Il y a un vide grenier en bord de mer ! En plus, le soleil est de la partie ! Comme chaque année, tout le monde est invité à se joindre à la fête ! *De 8h à 18h* *Port de Portivy* GRATUIT

L'ATELIER 17 CHŒUR MIXTE ET CHŒUR FÉMININ
SARZEAU Au-delà des âges et par-delà les frontières, il y a un voyage musical millénaire et plein de surprise qui traverse les océans et les continents grâce au Nouvel Ensemble Vocal et Instrumental L'Atelier 17 (80 interprètes) et la présence de Nicolas Lebret à l'accordéon chromatique *17h* *Église Saint Saturnin* *06 32 58 14 69* *De 5 à 10€*

5 & 6 AVRIL

KAN AR BOBL
PONTIVY Cette année la finale du Kan ar Bobl se tient à Pontivy ! Les concours ont lieu sur deux jours avec un samedi centré sur la danse (chants à danser et musiques) et un dimanche consacré à la transmission (chants à écouter, contes et scolaires). Tout au long du week-end, au cœur de la fête, le KER KAB (espace de gratuité) permettra aux petits et grands de se restaurer et de goûter aux animations proposées. Comme un pont entre le site des concours et celui de la médiathèque Kenere, chacun pourra déambuler, s'arrêter, regarder, participer, jouer...). Samedi, à partir de 14h, venez encourager les musiciens et chanteurs lors des concours solo, duo, chant accompagné, chant à danser et groupes musicaux. Pour ceux qui souhaiteraient s'initier au chant vannetais, un atelier est proposé à 15h. Le soir place à la danse avec le grand fest-noz. Dimanche, on apporte ses chansons pour le repas chanté servi à 12h pour laisser ensuite la place au Fest-Deiz et aux concours scolaires, contes et chant à écouter *Palais des congrès* *kan-ar-bobl.bzh*

DU 7 AU 19 AVRIL

PARCOURS NINJA BOX
VANNES Viens relever le défi et deviens le héros du parcours d'obstacles ! À partir de 4 ans *De 11h à 13h et de 14h à 18h30* *Espace Culturel E.Leclerc* *02 97 46 60 40* GRATUIT

MAR 8 AVRIL

"P'TY CINÉ»
CARNAC Pâques approche à grands pas, une projection cinéma est proposée pour les enfants à partir de 3 ans. C'est gratuit et il suffit de s'inscrire pour y participer. Une belle activité en perspective pour les tout-petits ! *15h30* *Médiathèque* *terraque.fr* GRATUIT

FEST NOZ
SAINT-MARCEL Animé par Les Beurbis Gallèses et Gilles & Gwennina Bredoux *20h30* *Salle polyvalente* *4€*

MER 9 AVRIL

AZUR ET ASMAR
THEIX-NOYALO Projection du film d'animation. Il y a bien longtemps, deux enfants étaient bercés par la même femme. Azur, blond aux yeux bleus, fils du châtelain, et Asmar, brun aux yeux noirs, fils de la nourrice. Élevés comme deux frères, les enfants sont séparés brutalement. *15h* *La p@sserelle* *billetterie.theix-noyalo.fr* *4€*

9, 16, 23 & 30 AVRIL

À LA DÉCOUVERTE DE LA RIA D'ETEL»
ETEL Une petite promenade est organisée sur les hauteurs de la «falaise» d'Etel pour découvrir la Ria : sa nature, sa barre, ses courants et ses activités ancestrales *10h* *Rendez-vous devant l'office de tourisme d'Etel* *02 44 84 56 56* *De 2 à 8€*

BALADE BOTANIQUE
CARNAC Découvrez la flore locale en partant à la rencontre des plantes comestibles et médicinales lors d'une balade de 1 km. Une activité accessible dès l'âge de 6 ans, mais recommandée à partir de 8 ans. Terminez cette escapade par un mini atelier artistique amusant autour des plantes ! *10h15* *Musée de la Préhistoire* *02 97 52 66 36* *De 8 à 12€*

DÉCOUVERTE DE QUIBERON, LE CHARME D'UNE STATION BALNÉAIRE CENTENAIRE ET D'UN ANCIEN PORT SARDINIER
QUIBERON Partez en balade au cœur de la ville pour découvrir son histoire, son patrimoine et ses activités d'aujourd'hui. Cette visite guidée de Quiberon est pleine d'illustrations et d'anecdotes amusantes. Vous allez revivre la naissance du tourisme balnéaire avec l'arrivée des personnages célèbres et la construction des premiers hôtels, sans oublier les magnifiques maisons de villégiature aux architectures variées et richement décorées *De 10h à 12h* *Office De Tourisme* *02 44 84 56 56* *De 3 à 8€*

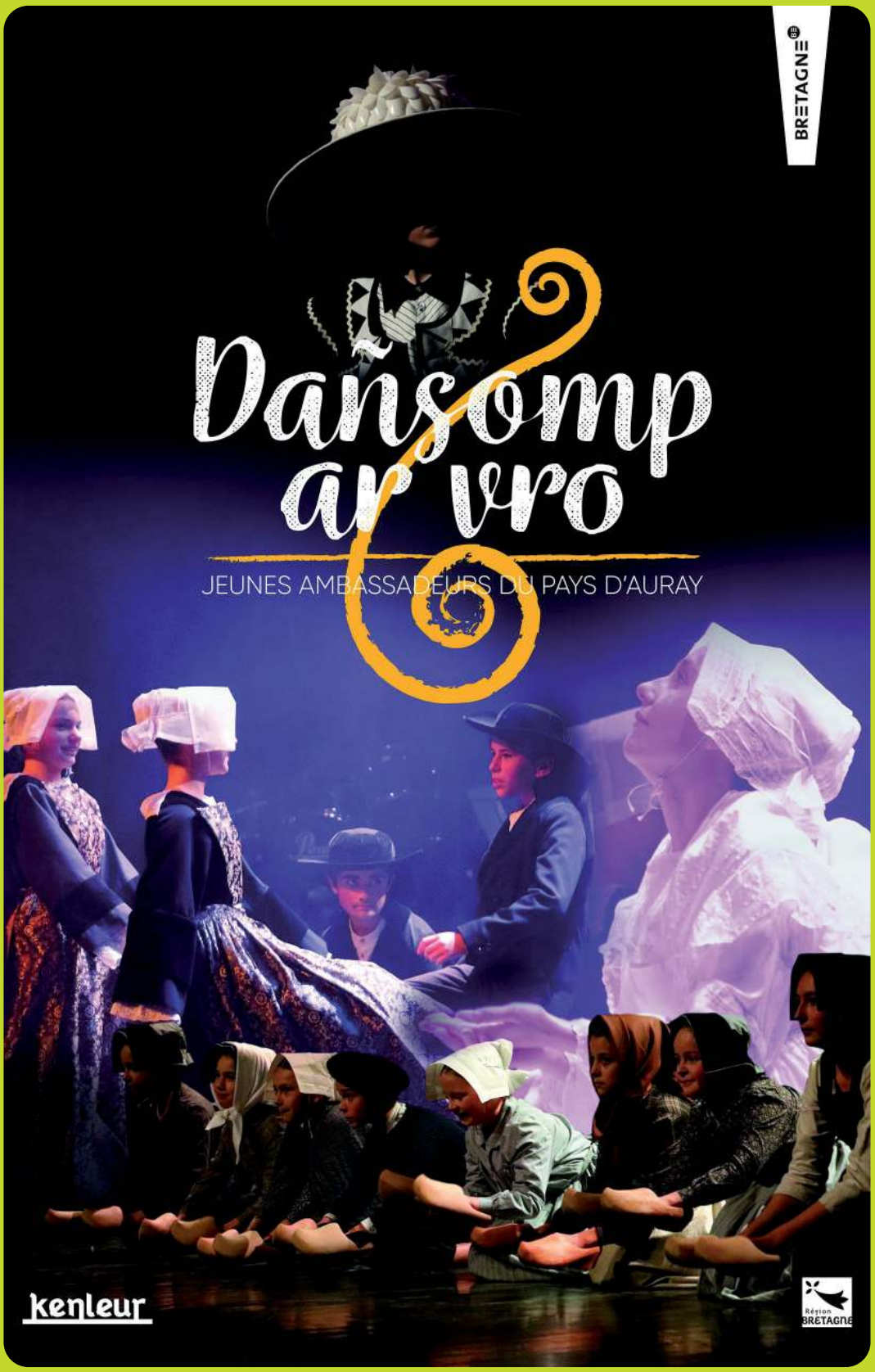
BRETAGNE
Dañsomp ar vro
JEUNES AMBASSADEURS DU PAYS D'AURAY
kenleur
Région BRETAGNE

9, 17, 24 & 30 AVRIL

SUR LA PISTE DES KORRIGANS

ST-PIERRE-QUIBERON Partez découvrir la Côte Sauvage « côté légendes » en compagnie de Charlotte et laissez-vous emporter par le rêve au fil de ses pas et des histoires de sirènes, de korrigans, de capitaines, d'étoiles, etc. Retrouvez votre âme d'enfant lors de cette balade de 4 km dans un paysage grandiose *14h30 Côte Sauvage Route Côtière 02 44 84 56 56 De 6 à 12€*

9 & 18 AVRIL

INITIATION À LA PÊCHE À PIED

LA TRINITÉ-SUR-MER Viens découvrir le monde de l'estran lors d'une animation pêche à pied ! Deux p'tits trous et hop, la palourde apparaît ! Avec du sel et un couteau, on part à l'aventure. Les crabes nous observent entre les rochers. Avec Mélanie Chouan, guide nature, tu apprendras toutes les techniques ! *Le 9/4 à 9h30 et le 18/4 à partir de 13h Port Biren 02 44 84 56 56 De 6 à 10€*

10 & 17 AVRIL

JEU DE SOCIÉTÉ : CASCADIA

SARZEAU Venez partager un moment convivial en famille autour du jeu de société « Cascadia ». Adapté aux enfants à partir de 10 ans. Pour participer, n'oubliez pas de vous inscrire *14h Médiathèque 02 97 48 29 42*

JEU DE SOCIÉTÉ : PHOTOSYNTHESIS

SARZEAU Viens partager un moment convivial autour du jeu de société « Photosynthesis » ! Il est accessible à partir de 10 ans et l'inscription est nécessaire *14h Médiathèque 02 97 48 29 42*

VEN 11 AVRIL

VOUS AVEZ DIT WIN-WIN ?

SARZEAU Quand l'entreprise familiale de Michel, surnommé « le Roi du jouet », doit faire équipe avec la startup de Tom, leur ancienne rivale, cela promet des situations cocasses entre les différentes générations, des amours compliquées et des amitiés chahutées. Un spectacle explosif porté par une troupe de 20 chanteurs, comédiens, danseurs et musiciens. À ne louper sous aucun prétexte ! *20h30 Espace Culturel L'hermine 06 83 67 21 83 De 10 à 18€*

TROC PRINTANIER

BADEN Les personnes qui ont des boutures, des graines à partager sont les bienvenues pour se joindre à nous et rencontrer d'autres passionnés de jardinage, qu'ils soient débutants ou confirmés, ainsi que notre équipe des espaces verts qui se fera un plaisir de répondre à toutes leurs questions *De 14h30 à 18h30 Médiathèque 02 97 58 04 32* GRATUIT

PASSION COCO

PLUMERGAT Le quatuor mélange avec brio les rythmes colombiens et tropicaux pour créer une musique originale qui nous transporte dans un univers psychédélique à la sauce western spaghetti *19h Les Hermines 06 69 01 21 31 Libre*

SORTIE DÉCOUVERTE DES ALGUES

LA TRINITÉ-SUR-MER Lors d'une promenade, rien de tel que de partir à la découverte des délices culinaires des algues que nous offre l'océan. Au cours de cette sortie, Mélanie Chouan, guide nature, vous initiera aux différentes algues à marée basse et vous donnera des idées de recettes pour régaler toute la famille ! À la fin de la balade, vous pourrez concocter un délicieux tartare d'algues et repartir avec un livret de recettes *10h30 Pointe de Kerbihan 02 44 84 56 56 De 10 à 15€*

11, 18 & 25 AVRIL

LA SECONDE GUERRE MONDIALE DANS LA RIA D'ETEL

ETEL Venez explorer un site chargé d'histoire, qui a joué un rôle clé pendant la seconde guerre mondiale. Une agréable promenade sur les dunes, où vous pourrez admirer ces vestiges tout en comprenant leur importance historique. Cette balade de 2 heures sur un parcours d'environ 2 km est parfaite pour les amateurs de nature et d'histoire *De 10h à 12h Rendez-vous devant l'office de tourisme 02 44 84 56 56 De 2 à 8€*

VISITE CONTÉE À PETITS PAS

CARNAC Découvrez une toute nouvelle visite guidée contée du Musée où fées, korrigans et objets préhistoriques s'entremêlent pour faire voyager petits et grands dans un monde d'imaginaire. Une plongée magique au cœur des légendes de Carnac pour des émotions garanties ! Cette visite est idéale pour les enfants à partir de 4 ans *De 10h15 à 11h30 Musée De Préhistoire 02 97 52 66 36 De 5 à 12€*

DU 11 AU 13 AVRIL

BRADERIE DE LIVRES, CD, DVD ET JEUX

VANNES Tu trouveras plus de 70 000 titres de livres, d'albums de BD, de mangas, de CD, de DVD, de jeux, de cartes postales de collection ainsi que de la petite mercerie et des articles de papeterie. Les livres sont classés par thèmes, les romans et les poches sont rangés par ordre alphabétique d'auteur. Amuse-toi bien à découvrir tout ce que ce lieu magique a à t'offrir ! *De 9h à 18h Gymnase du Lycée Notre Dame le Ménimur ccfd.livres@gmail.com* GRATUIT

SAM 12 AVRIL

CONFÉRENCE LES IRIS

GRAND-CHAMP En 2005, le jardin de Brocéliande a reçu le label Jardin remarquable pour ses incroyables collections botaniques. Il est connu comme un conservatoire national de l'iris, avec plus de 1 000 variétés différentes rassemblées. Virginie Fur, qui s'occupe du jardin, sera ravie de vous présenter toute cette richesse et diversité de plantes ! *De 9h30 à 12h Salle Jo Le Cheviller* GRATUIT

ATELIER MÉDIATION ANIMALE

CARNAC MariAnimaux & Cie propose une animation pour découvrir la médiation animale. C'est gratuit, mais il faut s'inscrire (2 sessions de 45 min). Cela s'adresse à tout le monde, à partir de 3 ans *A partir de 10h30 Espace Culturel Terraqué terraque.fr* GRATUIT

LES GLORIETTES
ERDEVEN Gloria, la tenancière du Chouquet's Club, débarque avec ses trois meneurs de revue, Les Gloriettes ! Ces complices sont en pleine tournée pour promouvoir la soirée spéciale « Diner Show au Chouquet's Club ». Les Gloriettes, vêtues de leurs plus beaux costumes scintillants, enchantent le public avec leurs chansons, leurs danses et leurs numéros de cabaret *20h30 Espace Culturel Le Roëlan 06 74 94 87 19 10€*

PAS BÊTE(S)
PLUMERGAT La Cie des Moutons dans le Ciel propose deux séances au choix pour les enfants à partir de 5 ans. Il suffit de s'inscrire pour assister à ce spectacle animé par Solène au conte et Erwann à l'accordéon. Alors n'hésitez pas à réserver pour un moment plein de magie et de rires en famille ! *11h et 15h Médiathèque 02 97 87 08 81*
GRATUIT

PÉDAGOGIES DE L'ÉCHEC
PLUVIGNER Au septième étage d'un grand immeuble de bureaux en ruine, il y a un supérieur et son assistant qui essaient de travailler malgré les obstacles. Autour d'eux, des échafaudages sont montés pour reconstruire, mais personne n'y croit vraiment. Il y a des jeux de pouvoir, des jalousies, des disputes, comme dans une vraie grande famille. Les humains ne changent pas, même après le cataclysme *20h30 Le Stang billetterie-pluvigner.mapado.com De 3 à 8€*

CURIOTOPIA
VANNES Explorez un univers unique : banquet curieux (sur réservation), espaces immersifs (bien-être, voyage, art) et concert final. Un projet étudiant à ne pas manquer ! *De 12h à 18h Hôtel De Limur curiotopia.vannes@gmail.com*

TRO PARK TOUR
LE TOUR DU PARC « Entre mer et marais » devient un événement de courses et de marches en pleine nature sur Le Tour du Parc. Au programme, il y a des courses chronométrées ou des marches de 12 et 7 km, ainsi que des courses gratuites pour les enfants de 3 à 15 ans. Les inscriptions se font via Klikego et les places sont limitées, alors ne tardez pas ! *8h Rdv Espace Pierre Derennes klikego.com/inscription/tro-park-tour-2025/running-course-a-pied/1703796032765-2 12€*

RENAUD
LOCMINE « À m'asseoir sur un banc, cinq minutes, avec toi et regarder les gens, tant qu'y en a »... c'est ainsi que les Poly'sons de Rhuys vous invitent le temps d'une soirée dans leur HLM. Vous y croiserez peut-être Germaine, Pierrot, Manu et tant d'autres, qui vous plongeront dans l'univers perdu des années 70 grâce aux textes à la fois poignants et drôles de Renaud *A 15h et à 20h30 Salle la Maillette helloasso.com/associations/les-poly-sons-de-rhuys De 8 à 15€*

12 & 19 AVRIL

TOURNOI D'ÉCHECS
QUIBERON La section de l'UTL du pays de Quiberon organise un tournoi d'échecs ! Les inscriptions sont ouvertes jusqu'au 11 avril. Alors, prêt à faire échec et mat ? *14h Médiathèque 06 47 10 05 36*
GRATUIT

DIM 13 AVRIL

BROCANTE À LA CRIÉE
ETEL Le comité des fêtes organise une super brocante ce dimanche, avec de délicieuses crêpes et des sandwiches à déguster sur place. On vous attend nombreux pour passer un chouette moment en famille ou entre amis ! *De 7h à 18h Ancienne criée 06 03 36 36 14 1€*

DUO GALANA
CARNAC Le duo Galana vous convie à un échange musical où Madrid, cour royale et capitale espagnole, devient le lien entre les compositeurs et compositrices du Siècle d'or jusqu'à nos jours. Vous serez plongés dans cet univers madrilène en éveil de tous vos sens *17h Chapelle de Coet A Tous Coet à Tous soizickruellan.com 5 à 10€*

VIDE GRENIER
SÉNÉ Venez flâner et chiner ! *De 8h à 18h Salle des sports Collège Cousteau paris.beatrice.56000@gmail.com 1€ gratuit -12 ans*

4 FEMMES
SAINT-PIERRE-QUIBERON Quiberon en scène est fier de vous

ZAPCITY

SAM 12 AVRIL **LOCMINÉ** | RENAUD

DIM 13 AVRIL **SÉNÉ** | VIDE GRENIER

DU 18 AU 21 AVRIL **VANNES** | GRANDE EXPO'

LÉGENDE: ANIMATION · BROCANTE ET MARCHÉ · CONCERT · EXPO ET SALON · FESTIVAL · FÊTE · SPECTACLE · SPORT · VISITE GUIDÉE · ATELIER

présenter sa toute nouvelle pièce de théâtre écrite et mise en scène par Aurélie Habib ! L'histoire ? 4 femmes qui se rencontrent et se dévoilent lors d'une audition pour une pièce de théâtre. Ça promet d'être un moment plein d'émotions et de rires, à ne pas manquer ! *15h* *Centre Culturel* *06 81 50 51 58* *6€ gratuit -12 ans*

VIDE GRENIERS
BELZ Le collectif Saint-Cado Haïti organise un vide greniers avec une buvette et une restauration *De 8h à 17h* *Salle Polyvalente* *06 62 78 99 32* *1€ gratuit -16ans*

23ÈME FOIRE AUX DISQUES
VANNES Le gymnase se métamorphose en un incroyable bazar de disques vinyle où une vingtaine d'exposants seront ravis de vous accueillir sur 100 mètres d'étals regorgeant de trésors musicaux. Que vous soyez fan de reggae, d'électro, de rock, de hip-hop, de blues ou de musiques du monde, vous trouverez forcément votre bonheur parmi les milliers de vinyles proposés *De 9h à 18h* *Gymnase Richemont* *noznroll.org* *2€ gratuit -16ans*

DU 14 AU 18 AVRIL

5E FESTIVAL PETITES MAINS SYMPHONIQUES DANS LE GOLFE DU MORBIHAN
GOLFE DU MORBIHAN Une programmation riche et variée, un événement qui rassemble des musiciens, âgés de 6 à 17 ans, venus de toute la France, sous le parrainage de François-René Duchâble *petitesmains symphoniques.com* GRATUIT

MAR 15 AVRIL

FEST NOZ
ST-MARCEL Animé par Olva, Gilles et Gwenina Bredoux. C'est une soirée festive et pleine de joie à ne pas manquer ! *20h30* *Salle polyvalente* *4€*

MER 16 AVRIL

ATELIER CONTE ET BRICOLAGE DE PÂQUES
THEIX-NOYALO Pour les enfants âgés de 6 ans et plus, il suffit de s'inscrire à la médiathèque pour participer à l'activité *De 10h à 11h* *Médiathèque* *02 97 43 65 78* GRATUIT

ROULE POUPOULE
QUIBERON La médiathèque offre aux tout-petits de 0 à 4 ans un super spectacle musical proposé par la Cie Roule Poupoule ! *10h* *Médiathèque* *02 97 50 44 15* GRATUIT

TOUTENKOULEURS
ARZON La Parade partira à 14h de l'école Eric Tabarly en compagnie d'une calèche, des percussionnistes et de Carla, la marraine du Carnaval. De 15h30 à 17h30, il y aura une Boum à la maison des associations avec des animations DJ, un shooting photo des costumés, un concours de chapeaux et un tour en calèche *14h* *Départ à l'école Eric Tabarly* *06 70 74 59 04* GRATUIT

ATELIER CONTE ET BRICOLAGE DE PÂQUES
THEIX-NOYALO Un atelier à partir de 6 ans *10h* *La p@sserelle* *mediatheque@theix-noyalo.fr* GRATUIT

JEUDI 17 AVRIL

ATELIER APPRENDS LES NOEUDS DE MARIN
SÉNÉ Viens apprendre les nœuds de marins, du nœud de huit au nœud de chaise en passant par le nœud de capucin ! À partir de 6 ans, les enfants doivent être accompagnés d'un adulte *15h* *Ti Anna* *06 76 86 23 08* GRATUIT

VEN 18 AVRIL

ÉCOUTE. LES PETITS SONS DE LA NATURE
SARZEAU Viens profiter d'un spectacle conté, musical et poétique avec Angélina Aubry, musicienne, et Christine Leray, conteuse ! Vous allez découvrir et écouter les magnifiques sons de la nature au rythme des saisons. C'est pour les petits bouts de 0 à 5 ans, accompagnés de leurs adultes préférés *10h30* *Jardin Lesage* *02 97 48 29 42* GRATUIT

ABSOLUTELY HILARIOUS
DAMGAN Sur scène, on retrouve Alexandre Pesle, Denise et Kenny Martineau. La soirée spéciale est animée par nos chers Christophe Combarieu et Mathieu Wilhelm, qui vont nous proposer leur revue de presse. Quelle soirée pleine de surprises et de bonne humeur en perspective ! *20h30* *Maison Des Damganais* *De 7,50 à 15€ gratuit -12 ans*

ATELIER MOSAÏQUE
THEIX-NOYALO Pour les grands et les petits à partir de 12 ans, c'est chouette ! *De 18h à 19h* *Médiathèque* *02 97 43 65 78* GRATUIT

QUATOR ECLISSES
LA TRINITÉ-SUR-MER C'est une équipe de quatre guitaristes super complices qui apportent une touche d'originalité et de subtilité à la musique depuis 2012. Ils nous font redécouvrir la guitare classique avec des arrangements super ambitieux et ultra innovants des grands morceaux du répertoire pour piano ou orchestre *20h30* *Espace Culturel La Vigie* *lesmillesmusicaux.com* *De 19,80 à 25,80€*

DU 18 AU 21 AVRIL

LA GRANDE EXPO
VANNES Une nouvelle rencontre incontournable s'annonce pour cette première édition : maison, jardin, vins, gastronomie, auto, 2 roues, bateau, mode, beauté, forme, ateliers & animations. Ne manquez pas ce r-d-v ! *Vendredi de 14h à 19h, samedi de 10h à 19h, dimanche de 10h à 19h et Lundi de 10h à 19h* *Parc des Expositions Chorus* *deficom-evenements.fr* *5€*

SAM 19 AVRIL

VOS ANNÉES CULTES
SÉRENT Vos improvisateurs vont ramener à la vie les années 70, 80, 90 ou 2000 en improvisant sur les films, séries et musiques cultes de ces époques. Qui va gagner ? Votez pour votre génération préférée. Et après l'impro, c'est karaoké ! *De 20h30 à 1h* *Salle des Fêtes* *helloasso* *5€*

VINCENT BLANCHET STANDARD TRIO
PLOEREN Avec leur swing ensoleillé, ce trio entraîne tout le monde dans un univers joyeux et dépoussiéré, à la découverte des standards du jazz. Ouvert à tous et gratuit, venez nombreux pour une ambiance chaleureuse et musicale ! *11h* *Espace Culturel Le Triskell* *02 97 40 11 91* GRATUIT

DÉDICACE

VANNES Dédicace de Jung pour sa dernière BD « destins coréens » *De 11h à 13h et de 14h à 18h30* *Espace Culturel E.Leclerc* GRATUIT

19 & 20 AVRIL

FÊTE MÉDIÉVALE

LA ROCHE BERNARD Pour cette 1e édition de la Fête Médiévale, Préparez-vous à plonger dans un monde enchanté rempli d'animations incroyables !
Au programme :
– Un marché d'artisans médiévaux et fantastiques vous attend avec des trésors uniques à découvrir
- Émerveillez-vous devant un cracheur de feu et assistez à un spectaculaire spectacle pyrotechnique
- Revivez l'histoire avec des animations captivantes et des combats épiques qui vous transporteront à une autre époque
- Rencontrez d'adorables huskys et laissez-vous charmer par leur énergie.
- Participez à des jeux en bois amusants pour petits et grands ! *Samedi de 11h à 20h et dimanche de 11h à 18h* *assocelticfest@gmail.com* GRATUIT

LE PRINTEMPS DE LA CÉRAMIQUE

AURAY Venez découvrir l'univers des potiers céramistes professionnels au cœur de la ville. Jeanne-Sarah sera l'invitée d'honneur de cette exposition en plein air, qui promet deux jours riches en animations à partir de 10h. Explorez des créations uniques, participez à un concours, et laissez vos enfants s'initier au modelage dans un atelier dédié. Assistez à des démonstrations de terre, savourez de délicieuses crêpes, et profitez d'un moment convivial autour d'un café céramique. Rencontrez des céramistes talentueux, principalement bretons, mais également venus d'autres régions de France. L'événement mettra en avant une grande diversité de techniques et de créations : sculptures, bijoux, arts de la table, poteries de jardin... En résumé : un festival de créativité à ne pas manquer ! *De 10h à 19h* *Place Notre-dame* *argile-bretagne.com* GRATUIT

FEST NOZ

LA VRAIE-CROIX Animé par Coët tan, Damad et Fariell. Ça promet d'être une super soirée pleine de musique et de danse ! *21h* *Salle Glyscène* *8€*

FEST NOZ

HENNEBONT Animé par Birvilh, Kanerhog, Kornailh, Paillot/Le Goff et Loerou Ruz. C'est l'occasion parfaite pour passer une soirée festive en famille et s'amuser au son des danses bretonnes *19h* *Centre Socio-culturel* *7€ gratuit -16 ans*

DIM 20 AVRIL

DAÑSOMP AR VRO

VANNES Dans cette belle aventure de Dañsomp ar vro, 50 jeunes danseurs des cercles d'Auray, Pluneret et Vannes se lancent dans une incroyable expérience. Inspirés par les légendes des menhirs de Carnac, ils nous transportent avec passion et poésie dans un univers de jeu, d'imitation et d'imagination. Un spectacle captivant qui nous embarque dans un tourbillon de fantaisie et de rêverie *19h30* *Palais Des Arts* *02 97 58 10 50* *12€*

CHASSE À L'ŒUF

THEIX-NOYALO La chasse à l'œuf est mise en place spécialement pour les petits bouts de chou en maternelle et en primaire, du PS au CM2. Les enfants des écoles de la ville peuvent venir s'amuser gratuitement, mais les petits copains de l'extérieur ne sont pas en reste, ils peuvent participer pour seulement 1€. C'est une super occasion de s'amuser tous ensemble et de partir à la recherche des délicieux œufs en chocolat ! *De 10h à 12h30* *Parc De Brural* GRATUIT

QUIBERON La chasse aux œufs est un événement réservé aux enfants de moins de 12 ans et se déroule dans le jardin du Rago. L'extension du parking des îles (direction lavoir du Ragot-Sémaphore) sera exceptionnellement ouverte et gratuite *De 10h à 12h* *Jardin du Rago* *06 01 85 20 28* GRATUIT

ERDEVEN Cette année, l'association Erdevènement Vôtre organise une super chasse aux œufs avec deux espaces différents. Il y a un espace réservé aux enfants de 3 à 6 ans et un autre pour les 7 à 12 ans. Les poussins (3 à 6 ans) auront pour mission de dénicher 3 petits trésors cachés en échange

ZAPCITY

DIM 20 AVRIL **VANNES** | TRADI'DEIZ

DIM 20 AVRIL **LE BONO** | RANDOBONO

DIM 20 AVRIL **THEIX NOYALO** | CHASSE À L'OEUF

de chocolats, tandis que les lapins (7 à 12 ans) devront en trouver 5. Attention, seulement 150 places sont disponibles alors pensez à réserver amusante et gourmande en famille ! *De 10h à 12h30 R-d-v sous le porche d'entrée - Parc de Kéravéon* 02 44 84 56 56 *12€*

FEST-NOZ
LOCOAL-MENDON Venez en famille pour profiter d'un super moment avec Sonerien Du, Arvestb et Lothodé/Cadudal quartet. Il y aura une ambiance festive garantie *20h30 Salle Émeraude 8€*

FOIRE DU BOURG
QUIBERON L'incontournable rendez-vous de la vie commerçante de la commune, la Foire du bourg, fait son grand retour ! Mode, accessoires, déco, produits locaux, il y aura plein de bonnes affaires à dénicher sur les étals *De 9h à 19h Centre ville* GRATUIT

SALON DES COUTURIÈRES
ERDEVEN L'association Les amis de Johanna prépare un salon spécialisé dans la couture, le textile (cuir, laine), l'ameublement, la création de bijoux, les accessoires et les fournitures de couture, ainsi que les loisirs créatifs *De 10h à 18h Salle Espace Le Roëlan* 06 82 49 83 38 GRATUIT

RANDOBONO
BONO La 3ème édition de la RandoBono est une randonnée gourmande de 9 km qui invite à découvrir les sentiers du Bono en faisant 3 pauses gourmandes : une tartine, une galette saucisse, du far et des boissons sont au programme ! Une belle balade gourmande en perspective, à ne pas manquer ! *Départ entre 11h et 12h Place Joseph Le Clanche* 06 73 85 93 88 *De 7 à 14€*

LES CHOSES DE LA VIE
ARZON Le spectacle raconte la beauté de la vie, les petits moments simples qui tissent notre quotidien, les colères et les indignations qui nous rendent humains. C'est un spectacle qui invite à ressentir les émotions, qu'elles soient partagées en famille ou intimes, en mettant en avant la musique qui fait danser aussi bien le corps que l'esprit. Cette représentation musicale est adaptée aux enfants à partir de 5 ans *15h Maisons des associations* 02 97 53 71 65 GRATUIT

TRADI'DEIZ
VANNES Viens vite découvrir cette journée totalement gratuite ! Elle sera animée par une joyeuse déambulation de 1 800 artistes amateurs (59 groupes venant de toute la Bretagne) et un apéro-concert dansant *De 9h à 21h30 Palais des Arts et des Congrès* 02 97 58 10 50 GRATUIT

LUN 21 AVRIL

CHASSE À L'OEUF
STE-ANNE-D'AURAY Pour participer, il faut être habitant de Sainte-Anne, scolarisé dans une école de Sainte-Anne et licencié au club de foot de Sainte-Anne. On se retrouve bientôt pour passer un super moment ensemble ! Inscription avant le 15/4 *15h Site du Motten chasseoeufsteanne @gmail.com 1,50€*

QUIBERON La piscine Neptilude organise une superbe Grande Chasse aux œufs ! N'oubliez pas de réserver votre place. C'est l'occasion parfaite de passer un moment joyeux en famille ! *De 15h à 16h Piscine Neptilude* 02 97 50 39 07 *Tarif habituel*

ST-PIERRE-QUIBERON Venez passer un après-midi ludique et gourmand en famille en vous amusant et en profitant des activités prévues pour tous les âges. Il y aura la traditionnelle chasse à l'œuf, mais aussi plein d'autres jeux et surprises à découvrir sur place *De 14h à 17h30 Auberge des Dunes Penthièvre 4€*

COLPO Les amateurs et les petits gourmands sont invités à y participer ! Chaque participant pourra échanger les palets trouvés contre un ballotin de chocolat, et des « œufs surprises » seront cachés pour les plus expérimentés. Il y aura également une tombola *9h30 Château de Korn Er Houët* 07 44 82 44 35 *3€*

VEN 25 AVRIL

FISKAL CIE C'HOARI
SARZEAU Après avoir vu Tsef Zon(e), Distro et Barrez au festival Plages de danse, Pauline Sonnic et Nolwenn Ferry vont maintenant présenter leur toute nouvelle création sur scène, inspirée de leur rencontre avec Basile et Damien, deux skateurs. Ça promet d'être un spectacle génial, ne ratez pas ça ! *20h30 Espace Culturel L'hermine lhermine.bzh De 6 à 13€*

SOIRÉE JEUX DE SOCIÉTÉ
PLOEREN Venez jouer en famille, entre copains ou en solo à des jeux de société. Il est possible d'apporter un plat salé ou sucré à partager. La convivialité, le partage et l'amusement sont au rendez-vous ! *18h Esapec Culturel Le Triskell* 02 97 40 11 91 GRATUIT

LA FOLLE HISTOIRE DE FRANCE
THEIX-NOYALO Viens assister à un cours d'histoire complètement délirant avec un prof super cool et le cancre le plus turbulent de la planète ! C'est à partir de 12 ans, mais c'est sûr que ça va te plaire ! *20h30 La P@sserelle billetterie.theix-noyalo.fr 1,50€*

XAVIER DE LANGLAIS ET OZIAS LEDUC
ST GILDAS DE RHUYS Monsieur Paradis, le Docteur en Histoire de l'art et professeur retraité de l'université de Québec, est super motivé pour nous parler des peintres symbolistes et religieux Xavier de Langlais et Ozias Leduc et de leurs liens entre la Bretagne et le Québec au début du XXe siècle. C'est vraiment passionnant ! *18h30 Salle Kercaradec villagedartistessaintgildas@gmail.com 6 € pour les non-adhérents, gratuit pour les adhérents*

SAM 26 AVRIL

TROC AUX PLANTES
LE TOUR DU PARC L'association Fleurs des marais offre un bel échange gratuit de plantes, c'est super pour partager des conseils entre passionnés. C'est vraiment chouette ! *14h30 Sur le parvis devant la Mairie* GRATUIT

TROC PLANTES, GRAINES ET PLANTS
LA VRAIE-CROIX apportez vos graines, boutures ou des plants de plantes (fleurs, arbustes, aromatiques) ainsi que des bulbes à échanger *De 9h30 à 12h Place du Palais* 02 97 67 23 62 GRATUIT

Fête médiévale de La Roche Bernard

- Marché médiéval
- Camp Viking
- Reconstitution
- Spectacles
- Animations
- Buvette
- Restauration

Samedi 19 avril 11h-20h
Dimanche 20 avril 11h-18h

Entrée gratuite

Les Carennes Chemin du Pâtis
La Roche Bernard 56130
Un événement organisé par l'association
Celtic' Fest assocelticfest@gmail.com

CELTIC'FEST
ORGANISATION FETES ET ÉVÉNEMENTS

DÉCOUVERTE SUR LA PRESQU'ÎLE DE RHUYS

SARZEAU Partez en balade, en covoiturage et à pied, pour découvrir des arbres célèbres ou méconnus du Morbihan. Accompagné de Benoît Le Barbier, animateur au CPIE, vous pourrez partir de la médiathèque en famille. N'oubliez pas de vous inscrire pour cette belle aventure ! *De 14h30 à 17h* *Médiathèque* *02 97 48 29 42* GRATUIT

ATELIER CAHIER D'ARTISTE AVEC NATALIE LANSON ET OLIVIA DE LÀ

PLOEREN Viens fabriquer ton propre cahier en pliant, collant et découpant avec diverses techniques artistiques. C'est pour les adultes et les enfants à partir de 5 ans, tu peux réserver en ligne pour t'amuser en créant ensemble ! *De 10h à 11h30* *Espace Culturel Le Triskell* *02 97 40 11 91* GRATUIT

BOURSE AUX VÉLOS

SARZEAU N'oubliez pas de ne pas laisser votre vélo inutilisé dans le garage ! Qu'il soit trop petit, trop grand, mais en bon état de marche, Bicyrhuys se fera un plaisir de le prendre en dépôt de 14h à 15h après une évaluation avec vous. La vente des vélos déposés se déroulera de 16h à 17h et 10% du montant reviendra à l'association *14h* *Bicyrhuys* *bicyrhuys@gmail.com*

MAAAR

ST AVÉ Portée par trois musiciennes géniales, voici une déclaration d'amour à l'eau, source d'inspiration infinie, que ce soit à la mer ou à la montagne. C'est un thème récurrent dans de nombreux chants à travers le monde *19h* *Centre Culturel Le Dôme* *ledome.bzh* *De 7 à 10€ gratuit -12 ans*

SORTIE DÉCOUVERTE SUR LA PRESQU'ÎLE DE RHUYS

SARZEAU Viens te balader en co-voiturage et à pied avec Benoît Le Barbier, un super animateur du CPIE, pour découvrir des arbres célèbres ou méconnus du Morbihan. Ça promet d'être une sortie sympa en pleine nature ! *14h30* *Départ depuis la médiathèque Marie Le Franc* *02 97 48 29 42* GRATUIT

FEST NOZ

QUESTEMBERT Animé par Eben, Ebrel A/Le Buhé N et Gloubyboulgah. Ça va être génial, il y aura une ambiance de folie ! *21h* *Centre culturel L'Asphodèle* *mairie-questembert.fr* *8€*

RANDO NATURE

BRECH Au programme 2 parcours au choix pour découvrir la retenue d'eau de Tréauray et de nombreux petits chemins brechois :
- 6km Parcours Familial avec Rallye photo *Entre 8h & 11h pour le 6 km* *3€*
- 10km ou 12km Parcours Sportif avec crêpe & boisson à l'arrivée *Entre 8h & 10h* *5€* *R-d-v à La Chartreuse Brech* *ledome.bzh* *plcabasket.randonnee@gmail.com* *De 7 à 10€ gratuit -12 ans*

CONFÉRENCE SUR LE COMICS

VANNES Ne manquez pas cet évènement ! *Espace Culturel E.Leclerc* *02 97 46 60 40* GRATUIT

26 & 27 AVRIL

LES MILLE SOUPAPES

VANNES Le Salon des véhicules anciens et du rétro-vintage propose une exposition et une vente de véhicules, des ventes aux enchères, des balades et rallyes, ainsi que des foodtrucks. Amusez-vous bien en famille lors de cet événement ! *Parc Des Expositions Le Chorus* *02 97 46 41 41* *De 5 à 8€ gratuit -12ans*

DIM 27 AVRIL

CONCERT DU CHOEUR SLAVA

BADEN Ils proposent des chants polyphoniques orthodoxes pour choeur mixte. Ça promet d'être une belle expérience musicale pour toute la famille ! *17h30* *Église Saint-pierre* *06 79 06 05 68* *12€*

BOURSE AUX JOUETS

AURAY Venez flâner et chiner *De 9h à 17h* *École Maternelle Sainte-therese* *1€ gratuit pour les enfants*

GRATIFÉRIA

SARZEAU La Gratiferia, un marché 100 % gratuit où on donne le matin ce qu'on n'utilise plus : des jeux, vêtements, livres pour les enfants, déco de Noël, petits électroménagers, le tout en bon état. Et l'après-midi, on peut venir prendre ce dont on a besoin, sans rien payer ! *De 9h à 17h* *La Pepiterre* *06 63 04 59 79* GRATUIT

CHASSE À L'OEUF

ALLAIRE Passage obligatoire au guichet d'accueil avant le début de la chasse aux oeufs :
- 1 parcours unique,
- Chaque enfant devra trouver 3 oeufs d'une couleur bien précise en fonction de son âge,
- A l'arrivée, une récompense chocolatée sera remise à vos enfants,
- Avant de partir, votre enfant aura peut-être la chance de piocher l'oeuf d'or et gagner un lot surprise *Départ à 9h45, 10h30, 11h15 et 12h* *Bois de Couesléé* *helloasso.com/associations/amicale-de-l-ecole-publique-renaudeau/evenements/chasse-aux-oeufs* *4€*

PUCES DES COUTURIÈRES

MERIADEC Venez vendre ou chiner tissus, dentelles, boutons, fils, laines et fournitures pour loisirs créatifs *De 9h30 à 18h30* *Salle polyvalente* *07 83 09 31 53* *1,50€*

MAR 29 AVRIL

FISKAL

AURAY La Cie C'hoari décale son regard vers la culture de la glisse, en mêlant skate et danse dans cette nouvelle création, pour parler des libertés, comme un vent de résistance joyeuse et pacifique *20h30* *Centre Culturel Athéna* *02 97 56 18 00* *De 6 à 13€*

RÉALISE TON TABLEAU DE FLEURS EN PAPIER AVEC CRICUT

THEIX-NOYALO Un atelier pour les 8 à 13 ans *De 14h à 16h* *La p@sserelle* *atelier.numerique@theix-noyalo.fr* GRATUIT

MER 30 AVRIL

SOUS TERRE

SÉNÉ Lorsqu'on creuse, que trouve-t-on « au fond » ? « Sous Terre » vous invite à explorer le monde souterrain, à plonger dans le temps profond, à descendre dans les profondeurs où se cachent parfois des secrets. À partir de 8 ans *15h* *Grain De Sel* *02 97 67 56 75* *De 5 à 11€*

HISTOIRES D'ARBRES

SARZEAU Dans une ambiance conviviale, les histoires se racontent sur pourquoi certains arbres gardent leurs feuilles toute l'année, les

légendes des dragonniers ou les souvenirs des vieux chênes. Le menu du jour est sélectionné en fonction de chacun, de 3 à 113 ans. C'est gratuit et plein de joie ! *15h30* *Boie de la grée* GRATUIT

ICARE
ARRADON Est-ce que le petit Icare serait-il prêt à sauter, à oser, à s'envoler à seulement 4 ans et demi, alors que son père est un peu dépassé par la situation ? C'est la question que pose la fable mythique de Guillaume Barbot, et ça promet d'être une aventure pleine de rebondissements ! *10h et 14h* *La Lucarne* *scenesdugolfe.com* *6€*

30 AVRIL & 1 MAI

CIRQUE PINDER
VANNES Le plus célèbre cirque d'Europe est de retour en Bretagne ! Ne manquez pas ses spectacles novateurs, festifs, colorés et sans animaux *Mercredi 30/4 à 14h30, 17h30 & 20h30 et le jeudi 1/5 à 11h, 14h & 17h* *cirquepinder.com* *De 28 à 52€*

VEND 2 MAI

OPÉRA FÉMINA
SARZEAU Le quatuor Opéra Femina est de retour cette année à l'Hermine avec un nouveau spectacle qui promet une soirée pleine de sonorités espagnoles. Les spectateurs auront la chance d'accompagner le personnage de Carmen tout au long du spectacle, entre airs d'opéra et mélodies envoûtantes. C'est une invitation au voyage en terres ibériques à ne pas manquer ! *20h30* *L'hermine Centre Culturel* *06 26 76 58 81* *De 8 à 20€*

2 & 3 MAI

FESTIVAL SUR'MEZUR !
SURZUR Un événement festif tout public avec une programmation volontairement éclectique afin que chacun y trouve son compte. À taille humaine, l'ambiance y est joyeuse et chaleureuse ! *Lann Borne* *festisurzur@gmail.com* *De 7 à 18€*

AU S.A.N.A.
ST GILDAS DE RHUYS C'est l'histoire de trois employés qui travaillent au bureau n° 13 du Service Aux Nuls Assistés, où ils répondent aux appels du public. Tout va bien dans leur petite routine jusqu'à l'arrivée d'une nouvelle femme de ménage... *20h30* *Salle Kercaradec* *02 97 45 23 15* GRATUIT

SAM 3 MAI

MAI À VÉLO
ARZON Une aventure inoubliable avec une balade à vélo de 22 km à travers les magnifiques chemins de la Presqu'île. Après l'effort, profitez d'un moment convivial autour d'un pot offert par le VLA et d'un pique-nique en pleine nature. Mais ce n'est pas tout ! Des animations passionnantes vous attendent : marquer son vélo avec le Bicycode pour le protéger et participez à l'atelier Brico-vélo avec Vélomotive pour apprendre à le chouchouter ! *9h* *Maison des Associations* *06 28 48 91 06* GRATUIT

3 & 4 MAI

VANNES CÔTÉ JARDIN
VANNES Venez vivre une expérience inoubliable dans les magnifiques jardins des remparts ! Un véritable festival du végétal avec 70 exposants passionnés : pépiniéristes, horticulteurs et collectionneurs vous attendent pour vous présenter leurs plus belles créations ! Admirez une incroyable variété d'arbres, d'arbustes, de plantes grimpantes et de vivaces, adaptées à tous les goûts et toutes les bourses *De 10h à 19h* *Jardins des Remparts* *vannescotejardin.fr* GRATUIT

DIM 4 MAI

FEST DEIZ
DAMGAN Animé par Chogal, Kastelodenn, Koulma et Loeiza *14h30* *Maison des Damganais* *7€*

LA GRANDE FOIRE AUX PUCES
MEUCON Plus de 300 participants chaque année, 5 000 visiteurs ! Ne manquez pas ce rendez-vous ! *De 8h30 à 18h* *Proche du camp militaire, route de St jean de Brévelay* *gm56.fr* *2€ gratuit -12 ans*

À suivre...

Retrouvez la suite de votre agenda dans notre prochain numéro à partir du Vendredi 9 mai 2025

ZAPCITY

SAM 26 AVRIL **BRECH** | RANDO NATURE

DIM 20 AVRIL **MERIADEC** | PUCES DES...

3 & 4 MAI **VANNES** | CÔTÉ JARDIN

HOROSCOPE

BÉLIER
21 MARS - 20 AVRIL

Vos relations avec votre conjoint risquent de se gâter quelque peu. Vos exigences amoureuses seront si élevées que l'autre aura bien du mal à se montrer à la hauteur. D'autant que vous ne parviendrez pas à formuler ce que vous souhaitez. Difficile, dans ces conditions, de vous satisfaire ! Célibataire, il faudra vraiment déployer des trésors d'ingéniosité pour réussir à vous mettre la corde au cou.

TAUREAU
21 AVRIL - 21 MAI

Vénus en belle configuration dorlotera votre coeur pour vous consoler de vos diverses misères. En conséquence, vos relations conjugales friseront la perfection : elles auront un côté stable, sécurisant, tout en comportant une large part de passion, de folie douce et de volupté. Célibataire, sous les bons auspices de Jupiter, n'hésitez pas à donner votre amour et à vous engager pour la vie.

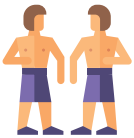

GÉMEAUX
22 MAI - 21 JUIN

Vous qui adorez la nouveauté et le changement, vous serez comblé. Vous allez réussir, sous la puissante impulsion d'Uranus, à transformer vos relations avec votre conjoint ou partenaire et à repartir sur de nouvelles bases. Vous vivrez de grands moments de bonheur. Célibataire, attention ! Cet aspect de Neptune entraîne souvent des remous sentimentaux, parfois des ruptures ou des rejets.

CANCER
22 JUIN - 22 JUILLET

Les influx dynamisants de Pluton vous donneront ces jours-ci le courage de vos désirs amoureux. Délaissant votre réticence habituelle, vous serez prêt à n'importe quoi pour suivre jusqu'au bout vos passions débridées. Le climat astral dans son ensemble vous permettra d'accéder à un sommet de votre vie conjugale. Célibataire, attention à l'idéalisation excessive.

LION
23 JUILLET - 23 AOÛT

L'harmonie régnera dans votre vie conjugale. Mais rassurez-vous, ce ne sera pas le calme plat ! Vos relations avec votre conjoint ou partenaire seront même placées sous le signe de la passion débridée. Célibataire, vos affaires de coeur risquent de se compliquer si vous n'avez pas pris le soin de les séparer nettement des questions d'intérêt ou d'argent.

VIERGE
24 AOÛT - 22 SEPT.

Harmonie et plaisir en ménage seront au programme de cette période fort prometteuse ! Soutenu par les astres de l'amour, vous serez un peu moins inquiet au sujet de la fidélité de votre conjoint. Ainsi, le climat dans votre couple sera plus détendu. Célibataire, on peut croire, à en juger par cette configuration de Mercure, que l'occasion d'une union amoureuse va se présenter.

BALANCE
23 SEPT. - 23 OCT.

Plaisir et bien-être en couple ! Voilà le programme fort alléchant qui vous attend. Vous serez dans de bonnes dispositions d'esprit, et vos relations avec votre conjoint ou partenaire y gagneront en harmonie. Vous saurez lui communiquer votre optimisme, et l'entente sexuelle sera excellente. Célibataire, vous vivrez en ce moment une grande passion, aussi brève qu'intense.

SCORPION
24 OCT. - 22 NOV.

Pluton vous dira que rien ne serait plus néfaste à la vie de votre couple que de vous renfermer sur vous-même. Cherchez par tous les moyens à maintenir un dialogue entre vous et votre conjoint ou partenaire. Parlez à bâtons rompus avec lui ; dites-lui tout ce que vous avez sur le coeur, mais sans agressivité. Célibataire, si vous avez fait une rencontre, la planète Mars pourrait accélérer les choses.

SAGITTAIRE
23 NOV. - 21 DÉC

Les aspects astraux de la période ne favoriseront guère l'harmonie conjugale. Vous aurez l'impression que vos propres aspirations divergent totalement de celles de votre conjoint ou partenaire. Courage : la réalité n'est pas si sombre que ça ! Célibataire, vous craindrez tant de souffrir que vous fermerez votre coeur à double tour ; vous serez désespérément sur la défensive.

CAPRICORNE
22 DÉC. - 20 JAN.

Vos relations conjugales reprendront une tournure très positive. Ce sera l'entente parfaite sur tous les plans : sentimental, intellectuel, sensuel. Vous n'aurez vraiment pas à vous plaindre et n'aurez aucun regret d'être lié à votre conjoint ou partenaire actuel. Célibataire, vous aurez tendance à vous replier sur vous-même, à vous montrer très exigeant et, en même temps, à mal supporter votre solitude.

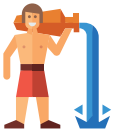

VERSEAU
21 JAN. - 18 FÉV.

Le climat affectif euphorique de la période sera bien sûr favorable aux rencontres. Ceux d'entre vous qui vivent en ce moment le début d'un nouvel amour auront sans doute envie de le légaliser. Les jeunes, notamment, pourraient tout à coup avoir envie de se marier, et cela même s'ils vivent ensemble depuis plusieurs années sans avoir éprouvé le besoin de passer devant M. le Maire.

POISSONS
19 FÉV. - 20 MARS

Votre besoin de nouveauté et de changement prendra le dessus, et vous en arriverez presque à oublier à quel point vous êtes attaché à votre conjoint ou partenaire. Vous devrez redoubler d'efforts pour lutter contre cette tendance. Arrangez-vous pour multiplier les activités intéressantes avec l'autre. Bref, donnez-vous un peu de mal, vos efforts seront récompensés par les astres.

MICHEL CYMES

14.05.1957 | TAUREAU

Les Taureaux sont souvent considérés comme fiables, patients et déterminés. Ils apprécient la sécurité et sont prêts à travailler dur pour atteindre leurs objectifs. Leur nature pratique et terre-à-terre les rend fiables dans leur engagement envers les autres. Cependant, leur côté têtu peut parfois les rendre inflexibles et résistants aux changements. Ils apprécient également les plaisirs sensuels de la vie et ont un amour profond pour l'art et la nature. Ils ont également un fort attachement aux personnes et aux choses qu'ils considèrent comme les leurs. Ils peuvent être possessifs et jaloux, cherchant à protéger ce qui leur est cher. Cela peut parfois causer des tensions dans leurs relations.

OÙ TROUVER LE P'TIT ZAPPEUR ?

LOCAL BOOSTER

ELECTRO DEPOT – VANNES OUEST

LEROY MERLIN – VANNES EST

E.Leclerc – VANNES OUEST & AURAY

HYPER U – ARRADON & SARZEAU

Intermarché – SÉNÉ & SURZUR

fnac – VANNES OUEST

King Jouet – VANNES OUEST

U express – VANNES CLISCOUËT

Carrefour – LE FOURCHÊNE - VANNES

L'INCROYABLE – VANNES OUEST

les comptoirs de la bio – VANNES OUEST

DECATHLON – VANNES OUEST

Carrefour contact – LE BOURG - SÉNÉ ET PLESCOP

Carrefour express – AV. DU PRÉSIDENT WILSON VANNES

Carrefour market – PLUNERET, THEIX, TOHANNIC VANNES ET GRAND-CHAMP

artéis – VANNES OUEST

Conforama – VANNES OUEST

QUATER BACK PROPULSEUR DE TENDANCES – RUE DE LA MONNAIE - VANNES

Ti Hanok CINEMA 5 SALLES – AURAY

Le Bœuf Tricolore – VANNES OUEST

AQUA SUN – VANNES EST

AUTHENTIC ROADSIDE BURGER – VANNES OUEST

+ 300 COMMERCES DE PROXIMITÉ SUR VANNES ET SA RÉGION

Votre fidélité est notre plus belle récompense ! Merci de soutenir notre presse locale, indépendante et gratuite depuis 1997 ;)

LA VIE LOCALE, C'EST VOUS !

Habitat & Immobilier | Formation & Emploi | Auto & Moto | Sorties & Loisirs

ANNONCEURS, BOOSTEZ VOTRE COMMUNICATION & MAXIMISEZ VOTRE VISIBILITÉ !

INFOS & RÉSERVATIONS : 06.09.94.71.13 | VANNES@ZAPPEUR.COM

Avec Contrôle Parental
MARVEL STUDIOS
DEADPOOL & WOLVERINE
Déjà en streaming
Le 25 avril
©2025 20th Century Studios / © & TM 2025 MARVEL. Tous droits réservés.